

<https://www.hiezu.jp>



稲刈り体験 (10月11日)

Contents

- | | |
|------------------|----------------|
| 2 特集 新規保育所利用申込方法 | 10 村長コラム |
| 4 村公式LINEリニューアル | 15 ファミ・サボ通信 |
| 7 インフルエンザ予防 | 17 日吉津村図書館通信 |
| 8 パープルリボンキャンペーン | 18 ヴィレステひえづだより |



リップちゃんの
LINEスタンプ
ができました





令和4年度4月入所



支給認定・保育所等の 利用申込みを受け付けます

保育所等に令和4年4月から新規入所を希望される方の申込みを受付けます。
希望される方は、手続きをお願いします。

※保育所・小規模保育所とは……保護者が働いていたり、病気や介護などの理由で、子どもの保育ができない時に保護者に代わって保育をするための施設です。

支給認定とは…

- 【市町村の認定】 保育所等認定施設を利用するには、市町村から認定を受けることが必要です。
この認定は、希望する施設やお子様の年齢、保護者就労状況などにより3つに区分されます。
- 【認定区分】
1号認定…3歳以上で幼稚園、認定こども園（幼児教育）の利用を希望する場合
2号認定…3歳以上で保育所、認定こども園（保育）の利用を希望し、保育の必要な事由に該当する場合
3号認定…3歳未満で保育所、認定こども園（保育）、小規模保育などの利用を希望し、保育の必要な事由に該当する場合
- 【保育の必要な事由】 両親が、就労中などの理由により児童の保育ができない場合
- 【保 育 料】 保護者の市町村民税の所得割に応じて市町村が設定する利用者負担額（保育料）を納めていただきます。

3歳以上児(クラス)の保育料は完全無償化

利用申込みは…

- 【対 象 年 齢】 満6か月から満5歳まで（令和4年4月1日現在）
- 【受 付 期 間】 11月1日(月)から11月26日(金)まで
(土・日・祝日を除く)
簡単な聞き取り後、必要書類をお渡しします。
- 【必 要 書 類 等】 ・支給認定及び施設利用申請書等
・マイナンバーカード（申請者の方のみ確認をさせていただきます。）
・印鑑（訂正等があれば使用します。）
※就労証明書等については、後日、提出をお願いします。
- 【受付・お問合せ】 役場福祉保健課（TEL 27-5952）



※現在入所中で引続き入所を希望される方については、令和3年11月中旬に保育所等を通じて必要書類を送付します。

※認定こども園・幼稚園の利用をご希望の方は、直接園にご相談ください。

幼児教育・保育の無償化

令和元年10月から、3歳児（教育は満3歳前日）から5歳児までの保育所、認定こども園、幼稚園などを利用する子どもたちの**保育料無償化**が始まりました。
0歳から2歳までの住民税非課税世帯の子どもたちも対象です。

無償化の対象は？

利用されている施設や、世帯の状況によって取り扱いが異なります。

施設の種類	保育必要性の認定（注1）	対象者	無償化上限額（月額）
保育所、小規模保育、認定こども園など	あり	◆3歳以上児～ ◆住民税非課税世帯の0～2歳児	全額 （注2）
認定こども園（教育時間利用）、認定幼稚園	なし	◆満3歳～	全額
幼稚園（未移行幼稚園）	なし	◆満3歳～	25,700円
幼稚園の預かり保育	あり	◆3歳以上児～	11,300円 （注3）
認可外保育施設等（注4）	あり	◆3歳以上児～	37,000円
		◆住民税非課税世帯の0～2歳児	42,000円

（注1）市町村から保育が必要（就労等により子どもを預けることが必要）との認定を受けることをいいます。

（注2）延長保育料は無償化の対象外です。

（注3）住民税非課税世帯の満3歳児については16,300円が上限額となります。

（注4）認可外保育施設のほか、一時預かり事業、病児保育事業、ファミリー・サポート・センター事業が対象です。
なお、市町村に無償化対象施設等であることを確認された施設等のみが対象となります。

手続きが必要な？

◆保育所、小規模保育、認定こども園など（2号・3号認定）、認定幼稚園、認定こども園教育時間（1号認定）に認定を受けて入所している場合は、原則、無償化のための申請は不要です。

◆施設を通して又は市町村に直接、無償化のための申請が必要な場合があります。

【手続きが必要な方の例】 幼稚園や認定こども園での預かり保育の利用、認可外保育の利用など

副食費は、日吉津村が全額負担いたします

※3歳未満児（3号認定）の利用者負担額（保育料）は、今まで通り、変更はありません。



Close up
1

友だち登録お願いします 日吉津村LINE公式アカウント

☎ 総合政策課 ☎ 27-5954

あなたにあった情報をスマホにお届けします！

SNSの中でも、国内屈指の利用者数を誇り、幅広い年齢層で利用されているLINE。村民の皆さんに伝えるべき情報が日々変わるコロナ禍で、素早く、確実に情報を届けるために、村公式LINEアカウントをリニューアルしました。

友だち登録お願いします

QRコードを読み取るか、LINEアプリ内ホーム画面で「日吉津村」と検索し、友だちに追加してください。

日吉津村LINE公式
アカウントQRコード▶



友だち登録をしたらアンケートに回答を

アンケートの回答内容に合わせて、希望に合う情報を配信します。未回答の場合、市からのメッセージが届かないことがあります。※防災情報や広く発信したい情報などは、選択項目にかかわらず一斉に配信します。

●回答内容を変更したいときは？

トーク画面の基本メニュー右下の「受信設定」から、いつでも変更できます。



主な機能

基本メニュー

村からの最新のお知らせをトークルームに配信します。メッセージが届くと、プッシュ通知でお知らせするため、見逃す心配もありません。

子育て情報の簡易検索チャットボット

くらしメニュー

子育て

子育て支援情報
簡易検索



ごみの分別方法をキーワードで検索

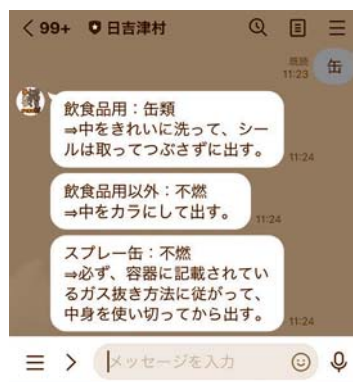

ごみの分別方法に困ったときは、キーワードのマークを選んで、調べたいごみの名前をメッセージ送信してください。分け方、出し方が返されます。

都市計画法に関する パブリックコメント

☎ 総合政策課 ☎27-5954

都市計画法第34条第11号指定区域拡大（案）のパブコメを実施します

● 都市計画法第34条第11号指定区域について

日吉津村では全域が都市計画区域となっており、市街化区域・市街化調整区域に区分しています。市街化調整区域（海川・富吉・今吉・樽屋の各自治会区域）は、市街化を抑制する区域であり、分家住宅など都市計画法第34条各号に該当するものでなければ建築することができませんでした。

このような中、都市計画法の改正に伴い、鳥取県では「鳥取県市街化区域と一体的な地域等に係る開発許可等の基準に関する条例」を制定しました。

これにより市街化調整区域の中でも、市街化区域に隣接・近接した区域を指定区域とし、自己用住宅や兼用住宅（事務所、店舗等の非住居の床面積が50㎡以下）の建築が可能となりました（平成21年9月29日区域指定）。

● 都市計画法第34条第11号指定区域の条件

- ・市街化区域から1 km以内の区域
- ・大規模連たん区域（50m以内に建築物が50以上連たんしている区域）
- ・建築基準法第42条に規定する道路に接する区域
- ・上水道の給水区域
- ・下水道に接続できる区域

ただし、災害発生のある恐れのある区域、農振農用地区域、保安林など政令で除外すべきとされた区域は、指定の対象となりません。

● 都市計画法第34条第11号指定区域拡大の目的

近年、本村でも空家が増加し、今後も増え続けることが予想されます。市街化調整区域（今吉土地区画整理区域・都市計画法第34条第11号指定区域以外）の空家は、利活用できる方が限られており、空家の解消が進みません。今回、都市計画法第34条第11号指定区域を拡大することにより、今後の空家の利活用をスムーズに行いたいと考えています。

ご意見の募集期間

10月20日（水）～ 11月19日（金）

都市計画法第34条第11号指定区域 拡大（案）の閲覧場所

- ・総合政策課窓口
- ・ヴィレステひえづ
- ・日吉津村ホームページ



ご意見の提出方法

ご意見は、次のいずれかの方法により提出してください。

- ・日吉津村役場総合政策課へ持参
- ・郵送（11月19日（金）消印有効）
- ・ファクシミリ 27-0903
- ・電子メール sougouseisaku@hiezu.jp

- 意見書の様式は、閲覧場所で配布します。意見提出要件等の詳細は、意見書をご覧ください。
- 電話による受付はできません。また、個別の回答はできませんので、あらかじめご了承ください。

犬猫 飼い主マナー再確認

問 住民課 ☎27-5951

無責任な「まあいいか」それが近所の人を困らせる!?

毎月のように「犬や猫のことで困っている」という内容のお問い合わせが役場に寄せられます。しかし、その中には飼い主の心がけひとつで改善できるものも多くあります。マナー違反を「まあいいか」と思わず、人も動物も気持ちよく暮らせる地域をつくっていきましょう。

犬の飼い主さんによくある「まあいいか」

1 「小さなフンのあと始末くらい、まあいいか」

「犬のフンが道路や家の敷地内に放置されていて困っている」という声が多く寄せられます。散歩をする際のフンの始末は条例で義務付けられているので守りましょう。



2 「飼っている犬がたまに逃げるけど、まあいいか」

「リードの無い犬が道路にいる」という連絡もあります。犬が人に危害をくわえたり、フンやおしっこで道路や他人の庭を汚したりしないためにも、飼い主には犬をしっかり管理する責任があります。

猫の飼い主さんによくある「まあいいか」

1 「野良猫が可哀想だから少しくらいエサを与えても、まあいいか」

飼い猫以外の猫にエサや水をあげることにより、野良猫が一定のエリアに住みつき、その近隣の家が野良猫のフンやおしっこで困るといったケースもあるので、飼い猫以外の猫へエサや水を与えるのは止めてください。

野良猫って1年でどのくらい増える?

猫は交尾すると高い確率で妊娠し、1度に4～6匹の子猫を産みます。また、猫によっては年に3回も出産することがあり、個体差はあるものの産まれた子猫も生後6～7カ月で最初の発情期を迎えるため、1匹の母猫から1年間で50匹以上の子猫・孫猫が産まれることもあります。

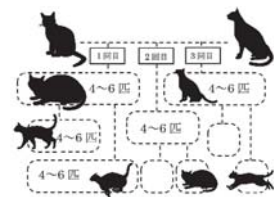

村では『飼い主のいない猫の不妊去勢手術費用補助金』を行っています。

村民の生活環境の保全を図ることを目的とし、予算の範囲内で飼い主のいない猫の不妊去勢手術にかかった費用の一部を補助しています。

補助金額 手術経費の1/2 (上限10,000円)



犬や猫についてお困りのことがあれば担当課までご連絡ください。

季節性インフルエンザを 予防しましょう

☎ 福祉保健課 ☎ 27-5952

■ 症状

1～5日の潜伏期間の後に、突然の38度以上の高熱、関節痛、筋肉痛、全身倦怠感などの全身症状や頭痛、咽頭痛、咳、鼻水などの風邪様症状が出現します。高齢者や抵抗力の弱い人がかかると肺炎を併発するなど重症になることがあります。

■ インフルエンザを予防するために

- 流行前の予防接種
- 手洗いうがいの励行
- 流行期には、人混みの多い場所を避ける
- 室内では適度な湿度（50～60%）を保つ
- 十分な休養、バランスのとれた栄養摂取を心がける

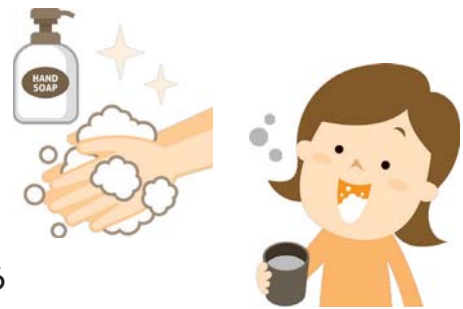

■ インフルエンザにかかってしまったら

- 早めに医療機関を受診し、休養をとりましょう。睡眠を十分にとり、水分補給に努めます。
- 咳、くしゃみなどの症状のある時は、ティッシュなどで鼻と口を覆う、マスクを着用するなどの咳エチケットを行いましょう。
- 人混みへの外出を控え、無理をして学校や職場などに行かないようにしましょう。

予防接種の費用助成について

- 満65歳以上の方（昭和31年12月31日以前に生まれた方）または60歳以上65歳未満で心臓・腎臓・呼吸器機能・ヒト免疫不全ウイルスによる免疫機能障害があると厚生労働省令で認められた方（身体障がい1級程度）。

・対象の方には10月下旬に受診券が郵送されます。

接種期間は令和3年11月1日～令和4年1月末です。

接種を希望される方は、医療機関にご予約のうえ接種を受けてください。

- 生後6か月～高校3年生相当年齢の方（接種日において）、妊婦の方

令和3年10月～令和4年2月末までの接種に関して、1回の接種につき1,000円を助成します。助成回数は同年度内で2回まで（妊婦の方は1回まで）。

申請期間は令和4年3月末までです。

相談してみませんか？

パープルリボンキャンペーン

☎ 福祉保健課 ☎ 27-5952

11月12日～25日は

「女性に対する暴力をなくす運動」期間です



「パープルリボン」

パープルは女性に対する
暴力根絶の
シンボルカラーです

配偶者やパートナーなどからの「力」や「言葉」の暴力、ストーカー行為、性犯罪など、女性に対する暴力は人権を侵害するものであり、決して許されない行為です。「つらい」「なにかおかしい」と感じたとき、専門家に相談すれば新しい風が吹きます。1人で悩まず、相談してみませんか？

DV相談ナビ #8008

お近くの相談窓口におつなぎします。プライバシーは守られます。

※ご利用には通話料がかかります。

▶ DVに関する相談

◆ 福祉保健課

☎ 27-5952 平日 8:30～17:15 (緊急の場合は夜間・休日も対応)

◆ 鳥取県西部総合事務所 県民福祉局 地域福祉課

☎ 31-9304 平日 8:30～17:15 (緊急の場合は夜間・休日も対応)

◆ DV相談+

☎ 0120-279-889 / HP <http://www.soudanplus.jp> (メール相談、外国語相談にも対応)

・電話相談 24時間受付 ・チャット相談 12:00～22:00



▶ 性暴力についての相談

これって普通なの？ モヤモヤしていること、何でも相談してください。男性や高齢者が被害にあうことも。誰にも無関係ではありません。年齢・性別・セクシュアリティを問わず匿名で相談を受け付けています。

◆ Cure time (キュアタイム)

HP <https://curetime.jp> (チャット相談、外国語相談にも対応)

Twitter <https://twitter.com/curetime1> (チャット相談、外国語相談にも対応)

・月・水・土 17:00～21:00

◆ クローバーとっとり (とっとり被害者支援センター)

☎ 県内専用フリーダイヤル 0120-946-328

・平日 10:00～16:00 / 月・水・金 18:00～20:00



飲料缶やビンの分別

問 住民課
☎27-5951

飲料・食品類の缶・ビンのごみを出すときは、フタを取り、缶・ビンの中身をきれいにして、缶を資源ごみ、フタは不燃ごみで出してください。

●出し方

- ・中身を抜いて水洗いしてください。
- ・飲料缶は、つぶさずに出してください。
- ・たばこの吸い殻などの異物は必ず取り除いてください。
- ・ビンのラベルは、取れるとこまで取ってください。
- ・各自治体のリサイクルハウスに分別して出してください。
- ・フタを外して、フタは不燃ごみへ出してください。
(キャップの内側にはプラスチック製のパッキンが付いているため。)

フタは不燃ごみへ



最近、キャップ付きのボトル缶が**キャップ付きのまま**、資源ごみで出されています。キャップは、外して不燃ごみに出してください！

不明な点等ございましたら、ご連絡ください。



オレンジリボンキャンペーン

問 福祉保健課
☎27-5952

オレンジリボンキャンペーン（児童虐待防止推進）月間です

オレンジリボンは、児童虐待防止推進運動の象徴です。子どもたちの笑顔を守るため、育児に思い詰めているかた、虐待かもと思ったかたは、下記にご相談ください。

- 虐待の相談だけでなく、子どもの福祉に関する様々な相談を受け付けています。
 - ◆ 福祉保健課 ☎27-5952 平日8:30～17:15（緊急の場合は夜間・休日も対応）
 - ◆ 鳥取県米子児童相談所 ☎33-1471 平日8:30～17:15（緊急の場合は夜間・休日も対応）

● 虐待かもと思ったら、いちはやく相談（通告）ください

- ◆ 児童相談所全国共通ダイヤル
☎189（いちはやく）
24時間受付（年中無休）

子どものみんなへ

おうちのことや、友だちのことで悩んでいませんか？
ひとりで悩まないで、だれかに話してみよう。

- ◆ 子ども電話相談（相談専用ダイヤル）
☎33-2020 平日8:30～17:00（受付時間外は留守電になります）
- ◆ 24時間子供SOSダイヤル
☎0120-0-78310 24時間受付（年中無休）通話料無料



6年生にとっては、自治基本条例や自治の仕組みを知る貴重な機会ですので、しっかり勉強して帰ってほしいと思います。また私たち村づくりに関わる者たちも、子どもたちの意見に耳を傾け、今のやり方で良いのか考えるきっかけにしたいと思います。



▲昨年度の自治基本条例説明会

こんにちは、日吉津村長の中田です。今月11日には、自治基本条例の説明会ということで、日吉津小学校の6年生が役場を訪れてくれる予定です。毎年、自治基本条例の推進委員さんにお世話になり開催しているものですが、今年は新型コロナウイルスの影響で、7月、9月と2度延期になり、11月に開催することになりました。

説明会では、村づくりの基本原則やルールを定めた自治基本条例について学ぶとともに、議会や村長、役場の役割や仕事について、村長室や役場の各課、議場を回って説明を受け勉強します。議場では6年生が事前に考えた質問や要望事項について、役場職員が答える場面があります。毎年とても鋭い質問があり、しっかり調べないと答えられないものや、「そもそもそれで良かった？」と考へさせられるもの、6年生から見た村行政への要望など、あらためて気付かされることがたくさんあります。

なかと
つとむ

なかだ村長の つぶやき



25

自治基本条例って何だろう？

初級編その5

自治をすすめるための4つの基本原則②



情報の共有

- 村民主役の村づくりをすすめるため、村民、議会、村が情報を共有することは不可欠です。
- 広報誌やホームページなどを通じて情報を積極的に提供します。

- 村民の意思を村政に反映させるため、参画の機会を広げます。



- 村民、議会、村は相互理解と信頼関係を深め、協働して村づくりを行います。

参画と協働

次回予告 初級編その6
参画と協働の村づくり



西部消防局からのお知らせ

☎ 西部消防局総務課
☎35-1951

●11月9日は『119番の日』

- ・通報時は、落ち着いて係員の質問に教えてください。いざという時に備えて、電話のそばに住所、名前、電話番号を記入したメモを準備しておきましょう。
- ・携帯電話からの通報は災害現場の地点特定に時間を要することがあります。付近の目標となる建物や住居表示などを確認してお伝え下さい。

●Net119 緊急通報について

Net119緊急通報は、聴覚や言語機能に障がいのある方が、スマートフォン等のインターネットを利用して消防へ緊急通報を行えるシステムです。詳しくは、西部消防局ホームページをご覧ください。

令和3年 秋季全国火災予防運動の開催

防火標語

おうち時間 家族で点検 火の始末

実施期間

11月9日(火)～11月15日(月)

この時期は、ストーブ等の暖房器具の使用が増えてきます。暖房器具は使用する前に点検を実施し、正しく使って火災が発生しないようご注意ください。



還付金詐欺にご注意ください

☎ 米子警察署
☎33-0110 (代)

鳥取県内で、還付金詐欺の被害が急増しています。

今年、鳥取県内で還付金詐欺の被害に遭っている方は全て**66歳から69歳の女性**となっています。

還付金詐欺とは、市町村役場の職員を名乗って電話をかけ、

- 介護保険料や医療費の還付金がある
- 手続は今日までなので、ATMで手続できる

などと言って金融機関のATMに誘導し、正規の手続を装って、ATMで振込の操作をさせ、犯人の口座にお金を振り込ませる手口をいいます。

最近では、市町村役場の職員を名乗る者が取引銀行を聞き出した後に、銀行の担当者を名乗る者から電話がかかってくるパターンもあります。

市町村役場の職員が、還付金があるからと言って、ATMに行くよう指示することは、絶対にありません。

ATMで還付金は受け取れません。

詐欺の被害に遭わないためには、次のことに注意してください。

- 電話やメールでお金のお話が出たら詐欺を疑う
- 「ATMで手続できる」と言われたら詐欺

電話やメールでお金のお話が出たら、一人で判断せず、必ず誰かに相談しましょう。





はい！消費生活相談窓口です。

くらしに役立つ情報や最新の消費生活トラブルをお伝えします。
知っておくと適切な対応ができます。

～訪問購入のトラブル～

クツだけのはずが、指輪を強引に買い取られた！

不用品の買い取りは、 貴金属が目的です！



Q：県外の業者から「不用になったクツはありませんか？1足でも買い取らせてほしいので訪問させてください。」と電話があり、処分したいクツがあったので業者に来てもらうことにしました。すると、男性2人が訪問してきて「クツ以外にもアクセサリーも買い取るので、見積もりだけでもしないか」と繰り返し勧誘され、断りきれず指輪を見せてしまい、結局1万5千円で買い取りになりました。翌日になり、やはり大切な指輪だったので、返して欲しいと思いますが、どうしたらいいのでしょうか？

A：事業者からの勧誘の電話があり、業者が訪問し買い取りがあった場合、契約書面を受け取った日から8日間はクーリング・オフが可能です。
すぐに業者へ申し出しましょう。



チェックのポイント

解約はできるの？

→ **訪問購入の場合、8日間クーリング・オフが可能です。**

クーリング・オフを書面で通知しましょう。

業者へ連絡し、商品の返還、受領したお金の返金の方法を確認しましょう。

利用する際の注意点は？

→ **契約しても商品の引き渡しは8日間拒むことが可能**

・いつでも断れるよう、一人に対応せず、家族や友人に同席してもらいましょう。

・大切な品は、出来る限り複数の業者の見積もりをした上で買い取りを。

●第3水曜日は相談と出前講座の日です。お気軽にご利用ください。

日吉津村役場住民課

(平日 8:30~17:15)

☎27-5951

鳥取県消費生活センター

(毎日(年末年始・祝日除く) 8:30~17:00)

☎34-2648



津 吉 日 報 広



米子警察署
日吉津駐在所
明 定
電話 27-1346

11月は児童虐待防止推進月間です。

子どもを守るのは大人の責任です。

皆さんからの情報提供が、助けを求めている子どもたちの発見、保護につながります。

また、児童相談所虐待対応ダイヤル

「189（いちはやく）」

をご存じですか？

固定電話や携帯電話から、「189」にかけると、お近くの児童相談所につながります。

この番号は、全国共通の番号で

**24時間
通話料は無料**

で利用できます。（一部のIP電話はつながりません。）

児童虐待をいち早く発見し、被害にあっている子どもを保護するため、「虐待かも!？」と思われる子どもを発見した場合は、最寄りの児童相談所、警察、市町村等に通報してください。



ご家族の行方が分からなくなったら、すぐに届け出てください。

子どもが遊びに出たまま帰ってこなかったり、認知症のある高齢者の姿が見えなくなるなど、ご家族の行方が分からなくなることがありますが、これからの季節は日没も早くなりますので、早期発見のためにもすぐに最寄りの警察署へ届け出てください。



近くにいませんか？ 指名手配被疑者！

令和3年8月末現在、全国の警察から指名手配されている者は、重要指名手配被疑者を始めとして、

約570人

に上っています。

指名手配被疑者に関してどんな小さな情報でも結構ですので、警察に通報していただくようお願いします。

右の二次元コードから警察庁ホームページへアクセスし、警察庁指定重要指名手配被疑者を確認できます。



<http://www.npa.go.jp/bureau/criminal/wanted/index.html>

米子警察署ホームページ



～事件・事故は110番、相談は#9110 自転車や車を離れるときは必ず鍵を掛けましょう～



11月に入り風が冷たくなってきました。気温や湿度が低いこの時期は、呼吸器粘膜の抵抗力が弱まるうえウイルスも繁殖しやすくなることから、風邪や流行性の病気にかかりやすくなります。うがいや手洗いを習慣づけて元気に過ごしましょう。



日吉津村子育て支援センター

開設日／毎週 月・火・水・木・金曜日
 (祝、土日休み、その他お休みは通信でお知らせ)
 時間／午前9:00～12:00
 午後1:30～4:00
 場所／ふれあい生活館
 連絡先／080-9155-5026
 駐車場／農業者トレーニングセンター

読書の秋を楽しもう♪

子どもに絵本を読んであげる時間はあるけれど、毎日子育てなどで忙しくしている大人は、なかなか読書に時間が取れませんね。そこで大人も子どもと一緒に楽しめる視覚探索絵本「チャレンジミッケ!」を紹介したいと思います。

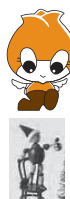

あそびに来ている子どもたちが2才頃になると急に興味を示します。最初は全ページに出てくるシーモアを探るところから始まり、3才頃になるとその他の物をどんどん探していきます。一緒に見ると大人の方が夢中になるくらい、お話ししながら盛り上げられる写真絵本です。

もう1冊、今年の夏いつもあそびに来てくれる2才と3才になったばかりの仲良しの2人が一緒に見てはまっていた絵本を紹介します。



毎日読むので、日々少しずつ興味を示すポイントが違いますが、バス停に並ぶ行先の違うバスに、「これはどこに行くの? これに乗ろうかな?」と二人で楽しくお話ししながら読み進めていきます。バスに乗っている人を自分やお母さんに見立てて「みんな乗ってるね」と嬉しそう。降車のボタンを押すところは、「ピンポン」と声をそろえます。毎日飽きずに読んでいた大好きな絵本です。

子どもにどんな絵本を読んだら良いのかわからないという方は、ヴィレステの図書館で紹介している「いっしょによみたいひえづ100」を参考にしてみてください。乳幼児期の今、出会ってほしい絵本がたくさん載っています。

11月の支援センター行事

午前10:30～

- 5日(金) 絵本よみかせ
- 12日(金) うたあそび
- 19日(金) 「おしゃべり広場」
- 25日(木) お店屋さんごっこ
- 26日(金) お店屋さんごっこ



「おしゃべり広場」はヴィレステ図書館の土井さんに絵本のよみかせをしていただきます。

「お店屋さんごっこ」開催

日時 11月25日(木)、26日(金)
 午前9:00～12:00
 午後2:00～4:00

持ち物 お買い物バッグ

*毎年恒例の「お店屋さんごっこ」は、今年は日程を2日とっています。希望日と時間を支援センターで申し込んでください。

新型コロナウイルスの状況に合わせて、利用状況も変わります。ご利用の際は、村ホームページをご確認ください。



- 24日(水)エコバック作り
- 17日(水)エコバック作り
- 10日(水)感触あそび

11月のサークル予定

子育てサークル
ひまわり
 代表 吉田 咲愛
 日時 毎週水曜日
 午前10時～お昼頃
 場所 社会福祉センター2階
 (内容により場所変更あり)
 連絡先 子育て支援センター



日頃より、ファミリー・サポート・センターの活動に、ご理解ご協力をいただき、ありがとうございます。皆様のご協力により、今年度もたくさんの方に利用していただいています。



地域の皆さまへ

ファミリー・サポート・センターの活動は、保護者の方に代わって、保育施設・小学校・児童館・習い事等へ送迎することも含まれています。お仕事や家庭の事情で困っている方はいらっしゃいませんか？

預かりについては、冠婚葬祭、就職活動、買い物など、一人で出かける必要がある時だけでなく、リフレッシュしたい時にもご利用いただけます。基本的には支援会員宅にて指定の時間、子どもさんをお預かりしています。

ファミ・サポは、サポートして下さる支援（両方）会員の“地域で子育てをしていきたい”というボランティア意識で成り立っています。「送迎のみなら」「子どもが学校の間に」など、手助けできる範囲内でよいので、育児のサポートをお願いできる方はまわりいらっやいませんか。



現在会員登録されていない方も、お気軽にセンターへお問い合わせください。

第23回交流会を開催しました

9月に開催を予定していた交流会は延期になりましたが、10月5日（火）に無事開催することができました。今回の交流会は境港市で癒しサロン「ヴィヴィアン」を運営されている徳重久美子さんにマッサージをしていただき、参加された子育て中のお母さん方は日々の疲れを癒された様子でした。



《感想》

- 育児をしていると、なかなかリフレッシュする時間がないのでこういった機会に参加させてもらえて良かったです。
- 日々の子育ての疲れを癒していただき、ありがとうございました。
- 今日は全身マッサージしていただいて、とてもリラックスできました。ありがとうございました。

ファミリー・サポート・センターでは、会員のみなさんを対象に、これからもこのような交流会を開催していきたいと思えます。ぜひご参加下さい。

「子育ての手助けを必要としている人」 「子育てのお手伝いをしていただけ人」 を募集しています。

日吉津村ファミリーサポートセンター

- 場 所：日吉津村大字日吉津936
(農業者トレーニングセンター内)
- 開所時間：平日9：30～18：00（年末年始を除く）

相談・問合せ

0859-57-8236
(FAX兼用)





❁ 地域とともにある学校づくり『コミュニティ・スクール』スタート!

日吉津村では、令和3年度からのコミュニティ・スクール導入を目指してこれまで準備してきました。9月27日(月)に今年度第1回となる日吉津小学校運営協議会を開催し、いよいよ本格的にスタートです。

コミュニティ・スクール = 学校運営協議会を設置した学校

学校運営協議会とは、一定の権限を持って、学校の運営とそのために必要な支援について協議する合議制の機関のことです。令和2年度は、学校運営協議会設置推進委員会として準備を進めてきました。

令和2年度には…



日吉津村熟議を開催。テーマは「めざす子どもの姿」。小学校職員、保護者、地域の方に参加いただき、思いや考えを交流しました。



熟議で出された意見を基に、めざす子どもの姿を設置推進委員会で確認しました。多かった意見は、「自他を大切にする」「自信を持つ」。



保護者・地域の思いも踏まえながら令和3年度の学校運営方針を校長先生が作成。設置推進委員会の承認を得ました。

学校運営協議会と同時に…

地域とともにある学校づくりは、学校運営協議会と、地域と学校の協働活動を両輪に成り立つものです。日吉津小学校では、令和3年度も、多くの地域の方に支えられて豊かな体験活動を行っています。



チューリップ農家にインタビュー。石川さんと山西さんに、チューリップが日吉津村の宝になった経緯や、育てるときに気をつけていること、年間のスケジュール等を教わりました。(3年生・総合的な学習の時間)



4年生・稲刈り
10月11日(月)
上場さんから、稲が米になるまでの流れや、家族で支え合って米作りをしてきたこと等を教わりました。



11月行事予定

- 1日(月) 代休[小]
- 3日(水) 文化の日(祝日)
- 4・5日 修学旅行[小6]
- 5・6日 文化祭[中]
- 8日(月) 音楽鑑賞会[小]・代休[中]
- 11日(木) 県駅伝[中]
- 16日(火) 人権参観日[小]
- 30日(火) セカンドスクール[小5]～12/3



イベントのご案内

11月のおはなし会

日時 11月28日(日) 10:00~10:30

会場 ヴィステピエブ ひえぶっこひろば



どなたでも参加できます。

あたまイキイキ音読教室

日時 11月30日(火) 10:00~11:00

会場 ヴィステピエブ 第1会議室

定員 15名(11月24日(水)までにお申し込みください)

ひえぶ出前図書館

日時 11月10日(水)・24日(水)

巡回コースや時間については19ページでお知らせします。

耳で楽しむ 音声データ貸出のご紹介

サピエ図書館

インターネット上でさまざまな情報を点字、音声データなどで提供している。5万タイトル以上登録。文学、実用書、趣味の本、雑誌や新聞などがある

図書館でダウンロード



専用機器と一緒に貸出
目次・早送り・早戻し付
(貸出期間:1週間)

〈時間の目安〉

【小説】 5~10時間 長編だとそれ以上

【雑誌】 週刊誌 8~11時間

『小説新潮』等の文藝雑誌 8~30時間以上

11月の開館カレンダー

日	月	火	水	木	金	土
10/31	1	2	3	4	5	6
7	8	9	10	11	12	13
14	15	16	17	18	19	20
21	22	23	24	25	26	27
28	29	30	12/1	2	3	4

開館時間 9:30~18:00 休館日

新着図書紹介

(一部を紹介します)

一般書

- 子どもの心が見えてくる 佐々木正美
- 運命の将軍徳川慶喜 敗者の明治維新 星 亮一
- おじさんの定年前の準備、定年後のスタート 金澤美冬

- 腸活オートミール弁当 簡単!おいしい! 工藤あき

- ブドウの鉢植え栽培 仕立て方・育て方 大森直樹
- かんたんかわいいいちぎり絵BOOK ウメチギリ

小説・ノンフィクション

- 月曜日の抹茶カフェ 青山美智子
- おまえなんか会いたくない 乾 ルカ
- さよならも言えないうちに 川口俊和
- 共犯者 三羽省吾
- パッセンジャー リサ・ラッツ
- 更年期障害だと思ってたら重病だった話 村井理子

ティーンズ

- 吹奏楽部バンザイ!! コロナに負けない オザワ部長
- きみとホームで待ち合わせ 神戸遥真

児童書

- 5さいからはじめるしょうぎ 杉本昌隆
- 大迫力!世界のモンスター・幻獣大百科 山口敏太郎
- ふしぎ駄菓子屋銭天堂 16 廣嶋玲子
- 保健委員は恋してる 小松原宏子
- 山賊のむすめローニャ アストリッド・リンドグレーン

絵本

- こんにちは、わ! あかちゃんとうととと 三浦太郎
- のりものいっぱい 浦中こういち
- まじさかさじま 伊藤文人
- オニのサラリーマンじごく・ごくらく運動会 富安陽子
- パイロットマイルズ ジョン・バーニンガム

日吉津村図書館
蔵書検索



QRコード

新着図書情報は随時更新しますので、最新の情報はこちらでご確認ください

西部地区町村公民館作品展

西部地区町村公民館作品展が、今年もイオンモール日吉津で9月6日から9月20日まで開催され、各町村公民館で活動している講座・教室等の作品が一堂に集まりました。日吉津村からは、クラフトテープグループとペーパークイリンググループ（同好会）が出展し、たくさんの方に観ていただきました。2つのグループは、一緒に活動してくださる方を募集しています。興味がある方はヴィステひえづまでお問合せください。



チューリッププランターのオーナーを募集します

皆さんの育てたチューリップで第44回チューリップマラソン大会の会場を彩りませんか。プランターと球根は実行委員会で提供し、オーナーの皆さんには植え付けから育成管理をお願いします。

【条件】 大会当日にプランターをコースに並べてください。 ※プランター 20個以上は助成金があります。

●お問合せ・お申込は | チューリップマラソン実行委員会事務局 ヴィステひえづ内 (☎27-0606) まで

『ひえづっこひろば』だより

11月になりました。気温が下がり空気が乾燥してくると、風邪やインフルエンザにかかる人が増え始めます。外出後の手洗いやうがいはもちろん、たっぷりの栄養と休養をとるなど、風邪に負けない体づくりで寒い季節を乗り切りましょう。

- ひえづっこひろばは、0歳から小学生までのお子さんと、その家族の方々に自由にご利用いただく部屋です。図書館ご利用の際などにお立ち寄り下さい。
- 感染症対策として定期的に換気を行い、手指消毒薬も設置しています。
- 風船・小ぶりのビーチボールの持ち込みは可です。
- 来館されましたら利用簿にご利用者の名前をご記入下さい。

【開設時間】 8:30~17:00 【利用できない日】 祝日・年末年始・健診等で使用の日

※新型コロナウイルス感染症拡大防止のため、利用を中止する場合がありますがご了承ください。

★11月健診事業★

- 乳児・1歳6ヶ月児健診（11/9） } 対象者には個人通知にてお知らせします。
- ふれあいフェスタ（11/5~11/8） ※準備期間を含みます





— ひえづ出前図書館がうかがいます —

●巡回カレンダー（11月～3月）

11月	10日(水)・24日(水)
12月	8日(水)・22日(水)
2022年1月	5日(水)・19日(水)
2月	2日(水)・16日(水)
3月	2日(水)・16日(水)

貸出・返却
予約できます

貸出冊数
10点まで

●巡回コース（各公民館に30分間停車します）

①海川公民館	10:00～10:30
②下口公民館	10:45～11:15
③富吉公民館	11:25～11:55
④樽屋公民館	12:05～12:35
⑤今吉公民館	14:00～14:30
⑥海川区公民館 新田分館	14:45～15:15
⑦上2公民館	15:30～16:00
⑧上1公民館	16:15～16:45

貸出期間
2週間

その場で
利用者登録



大雨・大雪など荒天の場合は巡回を休止します。

ひえづ出前図書館についてのお問合せは **日吉津村図書館 (0859) 27-0204** まで

お知らせ

行政案内やイベント
むらの情報などを紹介するページです

10月1日現在のむらの住民

3,578人 [+9]	男	1,690人 [+6]
	女	1,888人 [+3]
	世帯数	1,245世帯 [±0]

みんなチエツク！
最低賃金。

会社員、パート、アルバイトの方、学生さんなど働くすべての人と雇う人とのためのルールだよ。

鳥取県 最低賃金

令和3年
10月6日から
[時間額]

821 円 ^{29円 UP}

最低賃金は、働くすべての人に賃金の最低額を保障する制度です。

厚生労働省

ハロートレーニング(公共職業訓練)の受講生募集!

詳しくはお問合せください。

◎1月入所生(離職者対象)募集

・募集期間 11月10日(水)~12月9日(木)

訓練科 ビジネススキル講習付CAD・NC加工技術科(7ヶ月訓練)

定員 5名

訓練期間 令和4年1月5日(水)~令和4年7月28日(木)

訓練科 電気設備施工科(6ヶ月訓練)

定員 10名

訓練期間 令和4年1月5日(水)~令和4年6月29日(水)

訓練科 住宅リフォーム技術科(6ヶ月訓練)

定員 15名

訓練期間 令和4年1月5日(水)~令和4年6月29日(水)

問 ポリテクセンター米子 ☎27-5115

労務担当者向け労務管理セミナー

90分で社労士が解説!!

労務管理のポイントとトラブル対応

- ・コロナ禍における休業と賃金の考え方
- ・副業・兼業の注意点
- ・最近気になるトラブル事例 など

●日時 11月12日(金) 14:00~15:30

●講師 社会保険労務士 尾崎宏之氏

●会場 米子市立図書館 2階研修室(米子市中町8)

●定員 35名 ※要申込み、完全予約制

申込みはQRコードからお願いします。



問 みなくる米子 ☎31-8785

ひえづ113ch 番組予定表 11月

村内のイベント、保育所や小学校の様子、村からのお知らせ等々、地域の情報が盛りだくさん!

放送日	番組内容
7日(日)~13日(土)	日吉津小学校きらきらフェスティバル
14日(日)~20日(土)	ふれあいフェスタ
21日(日)~27日(土)	日吉津小学校 音楽鑑賞教室
28日(日)~12月4日(土)	カルチャー土曜塾

*デジタル「113」チャンネルでご覧ください。番組内容は、都合により変更することもあります。

放送時間 毎週日曜日~土曜日 朝6時~深夜0時

繰り返し放送

ひえづ113チャンネルは、ヴィレステひえづ「出会いストリート」のテレビでもご覧いただけます。

番組に関する問合せ・情報提供は

総合政策課 まで

☎27-5954 ☎27-0903

● 家族のつどい

日吉津村では認知症の方を介護するご家族が気軽に相談できる場として「家族のつどい」を月1回開催しています。ぜひご参加ください。

- **日時** 11月10日(水)
12月1日(水)
いずれも10:00～12:00
- **場所** ヴィレステひえづ 第3会議室

☎ 日吉津地域包括支援センター (役場福祉保健課内)
☎27-5952

● 指名手配被疑者の検挙にご協力を!

令和3年8月末現在、全国の警察から指名手配されている者は、凶悪事件などで特に警察庁が指定している重要指名手配被疑者をはじめとして、約570人に上っています。

これらの被疑者は、殺人、強盗等の凶悪事件のほか、暴行、傷害、窃盗、詐欺、横領等の事件に関して指名手配されており、再び犯行を行うおそれがあります。

警察では、特に重大な犯罪の被疑者を選定した上で、11月中に全国警察の総力を挙げて追跡捜査を行うこととし、これら被疑者の早期検挙に取り組んでいるところです。

この指名手配被疑者の発見に向けた捜査活動には、国民の皆さんのご協力が是非とも必要です。

指名手配被疑者によく似た人を見かけたといった情報など、どんなわずかなことでも結構ですので、警察に通報していただくようお願いいたします。

☎ 米子警察署 ☎33-0110

Pick up

広報ひえづが
アプリでも読めます!



◀ アプリのダウンロードはコチラ

※ アプリの使用は無料ですが、通信費は回線ごとのご負担となります。

※ 広告が表示されますが、本村とは何ら関係ありません。

※ 『マチイロ』は、株式会社ホープ (☎092-716-1404) が作成しています。

お誕生

濱崎 ^{こう}光羽ちゃん(男) (保護者 麗さん・今吉)

石丸 ^{だい き}大輝ちゃん(男) (保護者 剛さん・海川)

おくやみ

金井 照男さん (99歳・日下)

高崎 克己さん (65歳・上1)

井藤 照子さん (92歳・今吉)

藤林 潔子さん (87歳・上1)

11月のゴミ収集日

● もえるゴミ (祝日収集あり)

月・木	日下口・海川
火・金	日上1・日上2
水・土	富吉・今吉・樽屋

● 布・プラスチック類(資源ゴミ)

毎週水曜日

※海川・富吉 終日

● 発泡スチロール(資源ゴミ)

第3金曜日 (11月19日)

※富吉 終日

● もえないゴミ (祝日収集なし)

火	富吉・今吉・樽屋
木	日上1・日上2 日下口・海川

● その他資源ゴミ

終日

● 乾電池

終日

● 蛍光灯

第4土曜日 (11月27日)

※今吉・富吉 終日

※もえるゴミ、もえないゴミは当日朝8時30分までに集積所にお持ちください。

※各自治会の決められた排出場所を守りましょう。

☎ 住民課 ☎27-5951



月 Mon	火 Tue	水 Wed	木 Thu	金 Fri	土 Sat	日 Sun
1	2	3 ヴィレッジ★カレッジ アイシングクッキー教室 ①9:30~11:30 ②9:30~11:30 ③9:30~11:30 ④9:30~11:30 ⑤9:30~11:30 ⑥9:30~11:30 ⑦9:30~11:30 ⑧9:30~11:30 ⑨9:30~11:30 ⑩9:30~11:30 ⑪9:30~11:30 ⑫9:30~11:30 ⑬9:30~11:30 ⑭9:30~11:30 ⑮9:30~11:30 ⑯9:30~11:30 ⑰9:30~11:30 ⑱9:30~11:30 ⑲9:30~11:30 ⑳9:30~11:30 ㉑9:30~11:30 ㉒9:30~11:30 ㉓9:30~11:30 ㉔9:30~11:30 ㉕9:30~11:30 ㉖9:30~11:30 ㉗9:30~11:30 ㉘9:30~11:30 ㉙9:30~11:30 ㉚9:30~11:30 ㉛9:30~11:30 ㉜9:30~11:30 ㉝9:30~11:30 ㉞9:30~11:30 ㉟9:30~11:30 ㊱9:30~11:30 ㊲9:30~11:30 ㊳9:30~11:30 ㊴9:30~11:30 ㊵9:30~11:30 ㊶9:30~11:30 ㊷9:30~11:30 ㊸9:30~11:30 ㊹9:30~11:30 ㊺9:30~11:30 ㊻9:30~11:30 ㊼9:30~11:30 ㊽9:30~11:30 ㊾9:30~11:30 ㊿9:30~11:30	4	5	6 ふれあいフェスタ ①10:00~12:00 ②10:00~12:00 ③10:00~12:00 ④10:00~12:00 ⑤10:00~12:00 ⑥10:00~12:00 ⑦10:00~12:00 ⑧10:00~12:00 ⑨10:00~12:00 ⑩10:00~12:00 ⑪10:00~12:00 ⑫10:00~12:00 ⑬10:00~12:00 ⑭10:00~12:00 ⑮10:00~12:00 ⑯10:00~12:00 ⑰10:00~12:00 ⑱10:00~12:00 ⑲10:00~12:00 ⑳10:00~12:00 ㉑10:00~12:00 ㉒10:00~12:00 ㉓10:00~12:00 ㉔10:00~12:00 ㉕10:00~12:00 ㉖10:00~12:00 ㉗10:00~12:00 ㉘10:00~12:00 ㉙10:00~12:00 ㉚10:00~12:00 ㉛10:00~12:00 ㉜10:00~12:00 ㉝10:00~12:00 ㉞10:00~12:00 ㉟10:00~12:00 ㊱10:00~12:00 ㊲10:00~12:00 ㊳10:00~12:00 ㊴10:00~12:00 ㊵10:00~12:00 ㊶10:00~12:00 ㊷10:00~12:00 ㊸10:00~12:00 ㊹10:00~12:00 ㊺10:00~12:00 ㊻10:00~12:00 ㊼10:00~12:00 ㊽10:00~12:00 ㊾10:00~12:00 ㊿10:00~12:00	7
8	9 子どもの健診 1歳6か月 ①8:50~9:00(受付) ②8:50~9:00(受付) ③8:50~9:00(受付) ④8:50~9:00(受付) ⑤8:50~9:00(受付) ⑥8:50~9:00(受付) ⑦8:50~9:00(受付) ⑧8:50~9:00(受付) ⑨8:50~9:00(受付) ⑩8:50~9:00(受付) ⑪8:50~9:00(受付) ⑫8:50~9:00(受付) ⑬8:50~9:00(受付) ⑭8:50~9:00(受付) ⑮8:50~9:00(受付) ⑯8:50~9:00(受付) ⑰8:50~9:00(受付) ⑱8:50~9:00(受付) ⑲8:50~9:00(受付) ⑳8:50~9:00(受付) ㉑8:50~9:00(受付) ㉒8:50~9:00(受付) ㉓8:50~9:00(受付) ㉔8:50~9:00(受付) ㉕8:50~9:00(受付) ㉖8:50~9:00(受付) ㉗8:50~9:00(受付) ㉘8:50~9:00(受付) ㉙8:50~9:00(受付) ㉚8:50~9:00(受付) ㉛8:50~9:00(受付) ㉜8:50~9:00(受付) ㉝8:50~9:00(受付) ㉞8:50~9:00(受付) ㉟8:50~9:00(受付) ㊱8:50~9:00(受付) ㊲8:50~9:00(受付) ㊳8:50~9:00(受付) ㊴8:50~9:00(受付) ㊵8:50~9:00(受付) ㊶8:50~9:00(受付) ㊷8:50~9:00(受付) ㊸8:50~9:00(受付) ㊹8:50~9:00(受付) ㊺8:50~9:00(受付) ㊻8:50~9:00(受付) ㊼8:50~9:00(受付) ㊽8:50~9:00(受付) ㊾8:50~9:00(受付) ㊿8:50~9:00(受付)	10	11	12	13 ヴィレッジ★カレッジ 陶芸で干支作り ①13:30~15:30 ②13:30~15:30 ③13:30~15:30 ④13:30~15:30 ⑤13:30~15:30 ⑥13:30~15:30 ⑦13:30~15:30 ⑧13:30~15:30 ⑨13:30~15:30 ⑩13:30~15:30 ⑪13:30~15:30 ⑫13:30~15:30 ⑬13:30~15:30 ⑭13:30~15:30 ⑮13:30~15:30 ⑯13:30~15:30 ⑰13:30~15:30 ⑱13:30~15:30 ⑲13:30~15:30 ⑳13:30~15:30 ㉑13:30~15:30 ㉒13:30~15:30 ㉓13:30~15:30 ㉔13:30~15:30 ㉕13:30~15:30 ㉖13:30~15:30 ㉗13:30~15:30 ㉘13:30~15:30 ㉙13:30~15:30 ㉚13:30~15:30 ㉛13:30~15:30 ㉜13:30~15:30 ㉝13:30~15:30 ㉞13:30~15:30 ㉟13:30~15:30 ㊱13:30~15:30 ㊲13:30~15:30 ㊳13:30~15:30 ㊴13:30~15:30 ㊵13:30~15:30 ㊶13:30~15:30 ㊷13:30~15:30 ㊸13:30~15:30 ㊹13:30~15:30 ㊺13:30~15:30 ㊻13:30~15:30 ㊼13:30~15:30 ㊽13:30~15:30 ㊾13:30~15:30 ㊿13:30~15:30	14
15	16	17 人権相談・行政相談 ①13:30~15:30 ②13:30~15:30 ③13:30~15:30 ④13:30~15:30 ⑤13:30~15:30 ⑥13:30~15:30 ⑦13:30~15:30 ⑧13:30~15:30 ⑨13:30~15:30 ⑩13:30~15:30 ⑪13:30~15:30 ⑫13:30~15:30 ⑬13:30~15:30 ⑭13:30~15:30 ⑮13:30~15:30 ⑯13:30~15:30 ⑰13:30~15:30 ⑱13:30~15:30 ⑲13:30~15:30 ⑳13:30~15:30 ㉑13:30~15:30 ㉒13:30~15:30 ㉓13:30~15:30 ㉔13:30~15:30 ㉕13:30~15:30 ㉖13:30~15:30 ㉗13:30~15:30 ㉘13:30~15:30 ㉙13:30~15:30 ㉚13:30~15:30 ㉛13:30~15:30 ㉜13:30~15:30 ㉝13:30~15:30 ㉞13:30~15:30 ㉟13:30~15:30 ㊱13:30~15:30 ㊲13:30~15:30 ㊳13:30~15:30 ㊴13:30~15:30 ㊵13:30~15:30 ㊶13:30~15:30 ㊷13:30~15:30 ㊸13:30~15:30 ㊹13:30~15:30 ㊺13:30~15:30 ㊻13:30~15:30 ㊼13:30~15:30 ㊽13:30~15:30 ㊾13:30~15:30 ㊿13:30~15:30	18	19	20	21
22	23	24	25	26	27 ルディック・ウォーク教室 ①13:30~15:00 ②13:30~15:00 ③13:30~15:00 ④13:30~15:00 ⑤13:30~15:00 ⑥13:30~15:00 ⑦13:30~15:00 ⑧13:30~15:00 ⑨13:30~15:00 ⑩13:30~15:00 ⑪13:30~15:00 ⑫13:30~15:00 ⑬13:30~15:00 ⑭13:30~15:00 ⑮13:30~15:00 ⑯13:30~15:00 ⑰13:30~15:00 ⑱13:30~15:00 ⑲13:30~15:00 ⑳13:30~15:00 ㉑13:30~15:00 ㉒13:30~15:00 ㉓13:30~15:00 ㉔13:30~15:00 ㉕13:30~15:00 ㉖13:30~15:00 ㉗13:30~15:00 ㉘13:30~15:00 ㉙13:30~15:00 ㉚13:30~15:00 ㉛13:30~15:00 ㉜13:30~15:00 ㉝13:30~15:00 ㉞13:30~15:00 ㉟13:30~15:00 ㊱13:30~15:00 ㊲13:30~15:00 ㊳13:30~15:00 ㊴13:30~15:00 ㊵13:30~15:00 ㊶13:30~15:00 ㊷13:30~15:00 ㊸13:30~15:00 ㊹13:30~15:00 ㊺13:30~15:00 ㊻13:30~15:00 ㊼13:30~15:00 ㊽13:30~15:00 ㊾13:30~15:00 ㊿13:30~15:00	28
29	30	12/1	12/2	12/3	12/4	12/5

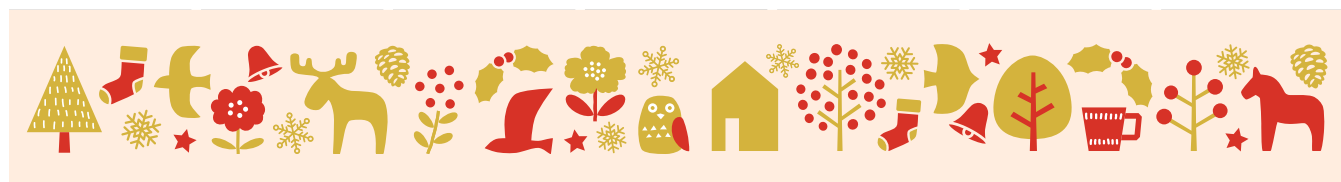

※全てのイベント情報が記載されているわけではありません。また、事前申し込みが必要なものはすでに定員に達している場合があります。詳しくはお問い合わせください。(★マークが付いているイベントは、事前申し込みが必要です)

今月の納税

- ◆ 村県民税 第4期
- ◆ 国民健康保険税 第5期
- ◆ 後期高齢者医療保険料 第5期

納期限 11月30日(火)

※期限内におさめてください。

編集後記

さもっ！

秋の夜長。十三夜を境に急に季節が秋へと進みましたね。皆さんはお月見されましたか？平安時代から始まったとされる十五夜(旧暦8/15)のお月見。十三夜(旧暦9/13)の少し欠けた月を愛でる風習は日本独特のものとも言われているそうです。

各種SNS

- Facebook: hiezu.jp
- Twitter: @hiezu_son
- Instagram: hiezu_son
- LINE: @hiezu_son

