

<https://www.hiezu.jp>



田植え体験

Contents

- | | |
|------------------|--------------|
| 2 特集 マイナポイント | 11 駐在所だより |
| 5 複合型子育て拠点施設について | 12 ちゅーりっぷ通信 |
| 6 各種手当のお知らせ | 15 日吉津村図書館通信 |
| 8 医療保険の被保険者証の交換 | 20 トピックスひえづ |



リップちゃんの
LINEスタンプ
ができました



マイナンバーカードの申請はお早めに!

マイナンバーPRキャラクター
マイナちゃん

※ポイントの利用時期が近づくともナンバーカードの交付申請が混み合い、申請から交付まで通常(1ヶ月)よりも時間を要することが見込まれます。

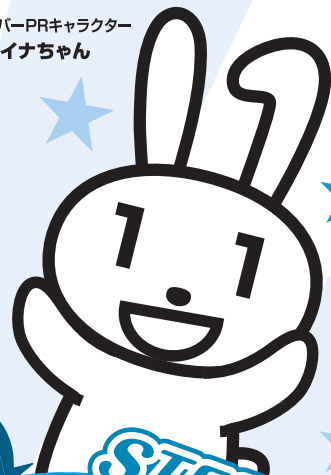

STEP1
マイナンバーカードを
申請

STEP2
マイナポイントの
予約

STEP3
マイナポイントの
申込み

キャッシュレスでチャージ
または買い物をすると
(2020年9月~)

マイナポイント 25% もらえる!

キャッシュレスで2万円のチャージまたは買い物をすると

1人あたり上限5,000円分のマイナポイントがもらえる



たとえば4人家族なら……

マイナポイント 🔍



マイナポイントの利用イメージ

① 利用先を選択して、
マイナポイントを申込み

マイナポイント申込みページにログインし、
利用するキャッシュレス決済サービスを選
択し、申込み



② チャージなどに対して、
マイナポイントが付与される

キャッシュレス決済サービスに
チャージなどを行うことで、
マイナポイントがもらえる



③ 買い物

マイナポイント分も利用して
買い物



※買い物にはマイナンバーカードは使いません

※選択した決済サービスによって利用イメージは異なります

※予算案が今後の国会で成立することが前提

マイナンバーカードの申請方法



スマートフォン

半分以上の人が
オンラインからの
申請なんだって!



交付申請書 ▶

- ① スマホで顔写真を撮影
- ② スマホで交付申請書のQRコードを読み取る
- ③ 申請用WEBサイトでメールアドレスを登録
- ④ 申請者専用WEBサイトのURLが届いたら、顔写真を登録、必要事項を入力して申請完了



パソコン

- ① カメラで顔写真を撮影
- ② 申請用WEBサイトでメールアドレスを登録
- ③ 申請者専用WEBサイトのURLが届いたら、顔写真を登録、必要事項を入力して申請完了



郵便

- ① 交付申請書に必要事項を記入し、6ヶ月以内に撮影した顔写真を貼り付けて郵送し、申請完了

交付申請書がない場合



専用サイトから交付申請書がダウンロードできます
プリントアウトしてお使いください



マイナンバーカード 郵便 🔍



証明用写真機

- ① タッチパネルから「個人番号カード申請」を選択
- ② 撮影用の料金を投入して、交付申請書のQRコードをバーコードリーダーにかざす
- ③ 画面の案内にしたがって、必要事項を入力
- ④ 画面の案内にしたがって、顔写真を撮影して送信し、申請完了

マイナポイントの予約方法

スマホで簡単3つの手順

※公的個人認証サービス対応のスマートフォン
※カードリーダーがあればパソコンでも設定できます

手順1

マイナポイントアプリをダウンロード

※Android端末は「JPKI利用者ソフト」もダウンロードが必要(今後、マイナポイントアプリと一体化予定)



手順2

アプリの指示に従ってマイナンバーカードを読み取り

手順3

マイナンバーカード申請時or取得時に設定した4桁の暗証番号を入力

1 2 3 4

これでマイナポイント予約完了!



App StoreもしくはGoogle Playで「マイナポイント」を検索!

※マイナポイントの予約によりマイキーIDが設定されます(既にマイキーIDを設定した方はマイナポイント予約済です)
※マイナポイントの予約者数が予算の上限に達した場合には、マイナポイントの予約を締め切る可能性があります

よくある質問

マイナポイントはどこで使えるの?

選択したキャッシュレス決済サービスに対応しているお店で使えます。

マイナンバーカードは買い物の際に必要なの?

買い物の際には必要ありません。マイナポイントをもらう手続きにのみ必要です。

マイナポイントを申込む際になりすましはされないの?

マイナンバーカードの「電子証明書」を使うので、なりすましなどの悪用は極めて困難です。

何を買ったか国に監視されない?

国が買い物履歴を収集・保有することはできません。

【お問い合わせ】

マイナンバー総合フリーダイヤル ☎ 0120-95-0178 (音声ガイダンスに従って「5番」を選択してください。)

平日:9時30分~20時00分/土日祝:9時30分~17時30分

愛猫家のみなさまへ

猫の不妊・去勢手術の助成

☎ 住民課 ☎27-5951

村や県では、猫の不妊・去勢手術にたいして助成事業を行っています！

◆飼猫の不妊去勢手術費用補助金

【期 間】 令和3年2月15日（月）まで
※対象頭数400頭

【お問い合わせ先】 公益社団法人 鳥取県獣医師会
☎0857-53-4300



◆飼い主のいない猫の不妊去勢手術費用補助金

【期 間】 令和3年3月31日（水）まで
※予算がなくなり次第受付を終了します。

【お問い合わせ先】 住民課
☎27-5951



日吉津村内でもこんな声が増えています。

「野良猫にエサを与えて猫が増えている！」
「飼い主のいない猫が庭を汚して困る！」



犬や猫などの動物を飼う家庭は、年々増加していますが、飼育知識や愛情のない一部の飼い主が、無計画に繁殖させたり、安易に飼育放棄したりするケースが後を絶ちません。まず、しっかりとルールを守って猫を飼いましょう。

●野良猫にエサを与えることはやめましょう。

最近、野良猫への餌やりについての苦情が増加しています。「野良猫が可哀想だから」といってエサを与えることは、野良猫の増加に繋がります。

●飼い主の方は猫を自宅で飼うようお願いします。

<猫を飼う際のルール>

1. 飼猫であることが分かるように首輪をつけましょう。
2. 家の中で飼いましょう。
3. 飼猫以外の猫への餌やりは止めましょう。

複合型子育て拠点施設 住民説明会・パブコメ実施

☎ 福祉保健課 ☎ 27-5952

保育所、子育て支援センター、児童館、民俗資料館の4つの施設を複合した新しい複合型子育て拠点施設の整備にむけた基本計画（案）を作成しました。

計画（案）は、各施設の現状や新たな施設のコンセプト、検討委員からの提言やアンケート結果など、新たな施設に求められているもの等を計画に盛り込んでいます。

この度、村民の皆様には計画（案）及び施設についての説明会を開催します。保育所、児童館等の施設を利用する方だけでなく、多くの皆様にご参加いただき、ご意見等を伺いたいと思います。

併せて、7月1日（水）～7月31日（金）まで、パブリック・コメントを実施しています。計画（案）は下記の閲覧場所に設置していますので、ご意見等お寄せください。

住民説明会

- 日 時 令和2年7月12日（日） 10:00～11:30
 - 場 所 ヴィレステひえづ ヴィレステホール
- ※当日は、マスクの着用をお願いします。

パブリック・コメント

- 期 間 令和2年7月1日（水）～7月31日（金）まで
- 閲覧場所 福祉保健課窓口、ヴィレステひえづ、児童館、保育所、村ホームページ
- 提出方法 役場福祉保健課へ持参、メール、FAXでご提出ください。
FAX：27-0903 メール：fukushihoken@hiezu.jp



各種手当のお知らせ

☎ 福祉保健課 ☎27-5954

障がい福祉

特別障害者手当

精神又は身体に著しく重度の障がいがあるため、日常生活において常時特別の介護を必要とする状態になる20歳以上の方に支給されます。

〈支給月額〉 27,350円（5、8、11、2月支給）

障害児福祉手当

精神又は身体に重度の障がいがあるため、日常生活において常時の介護を必要とする程度の状態にある20歳未満の児童に支給されます。

〈支給月額〉 14,880円（5、8、11、2月支給）

特別児童扶養手当

精神又は身体に中程度以上の障がいのある20歳未満の児童を養育している保護者などに支給されます。

〈支給月額〉 1級（重度）：52,500円 2級（中度）：34,970円（4、8、11月支給）

（参考）重度の障がいとは、立ち上がることができない、手・腕が動かせない、目がみえにくい・耳が聞こえにくいなどの生活困難が重複している程度のことをいいます。

児童福祉

児童扶養手当

父母の離婚などにより、父又は母と生計を同じくしていない児童を養育されているひとり親家庭生活の安定と自立を助け、児童の心身の健やかな成長を願って支給される手当です。

〈支給月額〉 全部支給 1人目：43,160円 2人目：10,190円
3人目以降：6,110円（5、7、9、11、1、3月支給）

※いずれの手当も申請が必要です。また、入所中の方や一定以上の所得がある方などは支給制限となる場合があります。詳細は、役場福祉保健課にお問い合わせください。



 **ダイヤモンド婚・金婚の方へ** 問 住民課
☎27-5951

**令和2年度
ダイヤモンド婚・金婚に
該当される方は
お知らせください**

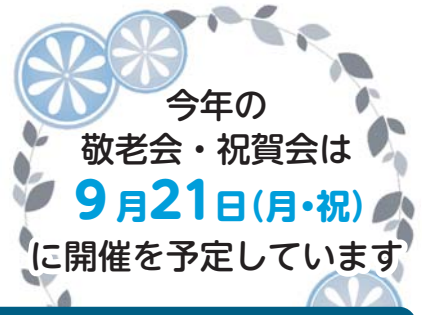

- ダイヤモンド婚（結婚60周年）に該当される方
…昭和35年にご結婚されたご夫婦
 - 金婚（結婚50周年）に該当される方
…昭和46年にご結婚されたご夫婦
- 該当される方は、
7月27日(月)までに
住民課へご連絡ください。

ご連絡いただきました方へ、8月中旬頃に祝賀会のご案内をさせていただきます。
ご連絡のない方へは祝賀会の案内及び記念品の贈呈をしておりませんので、該当される方は必ずご連絡をお願いいたします。

申込先 住民課 ☎27-5951 📠27-0903

 **家族のつどい**

日吉津村では認知症の方を介護する家族同士の交流集会「家族のつどい」を月1回開催しています。ぜひご参加ください。

- 日時** 令和2年 7月1日(水)
令和2年 8月5日(水)
10:00～12:00
- 場所** ヴィレステひえづ 第3会議室

問 日吉津地域包括支援センター
(役場福祉保健課内)
☎27-5952

 **ごみの持ち去り行為禁止**

各家庭から、ごみ置き場やリサイクルハウスに排出されたごみや段ボール・古紙や空き缶などの資源ゴミを、日吉津村や村の委託業者以外のものが、村に無断で持ち去ることは禁止されています。

持ち去り行為を防止するためには、村民の皆さんの協力が必要です。

持ち去り行為などを目撃された方は、担当課まで情報提供のご協力をお願いします。

問 住民課 ☎27-5951



医療保険の被保険者証の交換

問 福祉保健課
☎27-5952

日吉津村国民健康保険被保険者のみなさんへ（75歳未満の方）

「国民健康保険被保険者証」を更新します

- 交換開始日 7月27日（月）～
- 場所 福祉保健課窓口
- 持参するもの ①国民健康保険被保険者証（紫色のカード）
②印鑑

現在、お持ちの国民健康保険の被保険者証（紫色のカード）は7月31日で有効期限が切れ、8月1日以降は使用できなくなります。お早目に被保険者証の交換をお願いします。

75歳以上のみなさんへ

新しい被保険者証は、7月中旬以降に住所地に郵送します。後期高齢者医療制度の保険証（ピンク色）は、役場で交換はしません。



75歳以上のみなさんへ

問 福祉保健課
☎27-5952

口腔機能の低下や肺炎等の疾病を予防するために年に一度は口腔健診を受けましょう。

後期高齢者医療制度に加入している人を対象に、歯・歯肉の状態や口腔清掃状態等をチェックする「歯科健康診査（口腔健診）」を実施します。

健診内容

問診・噛む力や飲み込みの力の確認・舌の動きの確認・歯や歯肉の状態の確認

受診費用 無料

※健診の結果、治療行為が必要な場合は有料です。

受診期間 令和3年1月31日（日）まで

※健診は、同じ年度内に1回のみ
※新型コロナウイルス感染症に関する緊急事態宣言期間中は受診できません

申込・問い合わせ

鳥取県後期高齢者医療広域連合 業務課
☎0858-32-1095

健診の流れ

- 1 後期高齢者医療広域連合（以下「連合」）又は福祉保健課へ申込みましょう。（電話可）
- 2 連合が①受診券②問診票③歯科医院一覧等を送付します。
- 3 ③歯科医院一覧から希望する病院に予約をし、「後期高齢者医療被保険者証」と①受診券②問診票を持参して健診を受けましょう。
- 4 結果を受け取り、詳しい検査や治療が必要であれば医療機関を受診し、生活習慣を振り返り、改善できることは実践しましょう。

なかだ村長の

つぶやき

ひとこと
コラム

10

こんにちは、日吉津村長の中田です。鳥取県における新型コロナの緊急事態宣言解除から1か月あまりが過ぎ、会議の回数や行事への参加も増えたりし、少しずつ普段の日常に戻りつつあることを感じます。7月1日からは、休館させていたいただいた「うなばら荘」も営業再開します。村内のお店と同様、皆様でご利用、応援いただければと思います。

さて、一昨年から村民の皆様にもご協力いただきながら検討を進めております、保育所、児童館、子育て支援センター、民俗資料館の建て替えに伴う「複合型子育て拠点施設」整備基本計画の案がまとまりました。保育所や児童館などのそれぞれの役割を十分に発揮しながら、①子どもたちが「行きたくない」施設、②子どもたちに優しい施設、③子どもたちが集い、学べる施設、④交流の場としての施設として、ふるさと日吉津に愛着を持ち、将来の日吉津を支える子どもたちの育成につながる施設にしていきたいと思っています。

7月12日(日)には基本計画(案)の説明会を開催する予定としています。この説明会やパブリックコメントの実施などにより、保護者の皆様や村民の皆様のご意見をお聞きし、良いものをつくっていききたいと思っておりますので、是非ご参加ください。



▲現在の日吉津保育所



火葬場「桜の苑」改修工事

鳥取県西部広域行政管理組合事務局
☎29-5124

鳥取県西部広域行政管理組合が運営する火葬場「桜の苑」(米子市長砂町)は、平成3年の供用開始から約28年が経過し、老朽化が進んでいることから、令和2年6月から令和3年3月までの予定で改修工事を実施しております。

火葬の受付などは工事期間中も通常どおり行っておりますが、待合室などの一部施設について、仮施設のご利用をお願いする期間があります。仮施設の設置期間は詳細が確定しましたら、改めてお知らせします。

工事期間中は、駐車台数の減少、施設内への仮設物の設置、作業音や振動などの発生のため、ご利用の皆さまにはご不便とご迷惑をおかけいたしますが、何卒ご理解を賜りますようお願い申し上げます。



鳥取県西部広域行政管理組合事務局施設工事課 ☎29-5124
ホームページ <http://www.tottori-seibukoiki.jp/>





はい！消費生活相談窓口です。

くらしに役立つ情報や最新の消費生活トラブルをお伝えします。
知っておくと適切な対応ができます。

～便利なフリマアプリも注意が必要です～

フリーマーケットアプリで模倣品が届いた！

模倣品が出品された場合、 直ぐに運営会社へ申し出を



Q：スマートフォンでフリーマーケットアプリから海外ブランドのバッグを購入したところ、すぐに商品が届きましたが、バッグに印字されたブランド名が少し違っており、正規商品を似せて作られた模倣品と思われました。すぐに出品者へ「模倣品なので返品したい」と伝えましたが、「正規品を送っているので対応できない」と返事があるだけで返品を了解してもらえません、どうしたらいいのでしょうか？

A：フリーマーケットアプリでの取引は、個人間取引のため、出品者と購入者との話し合うことが基本となりますが、模倣品が疑われる場合、すぐにフリーマーケットアプリの運営会社に連絡を入れ、模倣品が疑われる事や出品者との話し合いが進まず対応に苦慮している旨を伝え、協力を求めましょう。

ポイント

☆フリーマーケットアプリのシステムを確認！

→商品到着後に購入者が出品者を評価することで、代金が出品者に振り込まれるシステムの場合、評価後は運営会社が苦情対応しない場合があります。

運営会社がどういう場合に対応するか確認しましょう。

☆個人間取引です。

→トラブルは、出品者と購入者との話し合いで解決することが基本です。



- 「悪質商法によって損害を受けた」、「不審なハガキやメールが届く」など、消費生活上の悩みがあればご相談ください。
- 第3水曜日は専門の相談員による消費生活相談日です。お気軽にご利用ください。

日吉津村役場住民課

(平日 8:30～17:15)

☎27-5951

鳥取県消費生活センター

(平日・土日 8:30～17:00)

☎34-2648



津 吉 日 報 広



米子警察署
日吉津駐在所
陣在健太郎
電話27-1346

警察官採用試験日程

試験区分	学歴要件	年齢要件	申込受付期間	第一次試験日	第二次試験日
警察官A 2回目	大学（短期大学を除く。）を卒業又はR3.3.31までに卒業見込みの人（人事委員会が同等の資格があると認める人を含む。）	S60.4.2以降に生まれた人（35歳以下）	7/31（金） ～ 8/31（月）	9/20（日）	11/4（水） ～ 11/6（金）
警察官B 2回目	警察官A（2回目）の学歴要件以外の人	S60.4.2からH15.4.1までに生まれた人（18歳以上35歳以下）			
警察行政職員 （高校卒業程度）	大学（短期大学を除く。）を卒業又はR3.3.31までに卒業見込みの人（人事委員会が同等の資格があると認める人を含む。）を除く。	H11.4.2からH15.4.1までに生まれた人（18歳以上21歳以下）	7/31（金） ～ 8/17（月）	9/27（日）	10/30（金）
警察行政職員 （身体障がい者・精神障がい者対象）	なし	S60.4.2からH15.4.1までに生まれた人（18歳以上35歳以下）	9/4（金） ～ 9/23（水）	11/1（日）	12/7（月）

試験日程は、変更となる場合があります。詳細は、受験案内やホームページを。
【問合せ先】鳥取県警察本部警務課人事第二係 0120-022-712

【保護者の皆様へ】

- ★ 子どもに規則正しい生活を。
- ★ 飲酒や喫煙、夜間の不必要な外出はさせないように。
- ★ 子どもがスマートフォンなどのインターネット接続機器を適正に利用できているか、今一度見直しを。



命を落とす水難事故

昨年11件、6人が亡くなっています。監視員の指示に従う。遊泳禁止場所で泳がない。子どもだけで海水浴、川遊びはしない。保護者は目を離さない。体調が悪い時は泳がない。

山と自然ネットワークコンパス

Compass

登山届け、忘れていませんか！

全山域の登山届けを自治体や警察と連携したひとつの窓口でできます！

登山は事前準備が大切です

<https://www.tn-compass.com>

～事件・事故は110番、相談は#9110 自転車や車を離れるときは必ず鍵を掛けましょう～

毎日暑い日が続いています。外あそびや水あそびなども楽しめる時期ですが、熱中症にも気をつけたい時期です。汗が出たらこまめに拭き、『下着を替える』『水分を補給する』などして体調の変化を見逃さないようにしましょう。



日吉津村子育て支援センター

開設日／毎週 月・火・水・木・金曜日
 (祝、土日休み、その他お休みは通信でお知らせ)
 時間／午前9:00～12:00
 午後1:30～4:00
 場所／村子育て支援センター(児童館横)
 連絡先／☎27-3654 (FAX兼用)
 駐車場／農業者トレーニングセンター

以前、ベビーカーを押して遊びに来られ、脱水症状で気分が悪くなった方もおられました。お子さんの体調はもちろん、この季節は、大人の方も体調に十分気をつけましょう。

熱中症対策その① 定番お出かけグッズ

- 帽子、うちわ(直射日光を避け、涼しい風を)
- ぬれタオル(体の汗を拭いたり、冷やしたり)
- お茶(水分補給は、喉が渇かなくてもこまめに)
- 着替えの下着(風通しや汗の吸い取りが良い物)

道路から近いベビーカーの中や車内は、想像以上に気温が上がっています。ベビシート用保冷剤なども用意しておくとう便利です。

熱中症対策その② 体温調節

人間は汗をかくことによって体温を調節しています。いつも冷房の中で快適すぎる生活を送っていると、体温を調節する必要がないのでうまく汗をかけず、外気の温度変化についていけなくなってしまいます。気温が高くなりすぎない日や時間を選び、ほどほどに汗をかく経験をしていきましょう。もちろん水分補給もお忘れなく。☆湿度が高い時は、気温が上がらなくても熱中症になる危険性があります。

赤ちゃんは、体温調節機能が未発達で、大人より熱中症になりやすく、急に体調が悪化します。赤ちゃんのお出かけは、炎天下をさげ涼しいところを選び、時間も長くないように気をつけましょう。



7月の支援センター行事

午前10:30～

- 3日(金) 絵本よみきかせ
- 10日(金) 釣りあそび
- 17日(金) 手あそび・体操
- 31日(金) 絵本よみきかせ

今年の夏は、暑くなる予報なのでエアコンも上手に使って乗り切ろうね。

ペットボトルシャワーを作ろう♪

天候や子どもの様子を見て、ペットボトルシャワーを作って水あそびをする日を設けたいと思います。作りたい人は、空のペットボトルをもってきてね。



熱中症対策うちわを作れます



- 29日(水) カレンダー作り
- 22日(水) 下駄飛ばし大会
- 15日(水) 世界ありがとうの日
- 8日(水) セタお楽しみ会
- 1日(水) セタ準備

7月のサークル予定

子育てサークル
ひまわり
 代表 中崎 桃子
 日時 毎週水曜日
 午前10時～お昼頃
 場所 社会福祉センター2階
 (内容により場所変更あり)
 連絡先 子育て支援センター
 ☎27-3654



地域で子育て

日頃よりファミリー・サポート・センターの活動にご理解ご協力をいただきありがとうございます。

核家族が増え、祖父母の世代も働いている方が多い時代です。地域全体で子育てしていきましょう。



依頼会員（子育ての手助けを必要としている人）

今すぐ利用予定はないけれど…



講習会、交流会を定期的に行っています。その際には子育ての情報交換をしたり、預けた方の感想を聞くこともできます。支援会員とも親子で仲良くなれる良い機会です。

支援会員（子育てのお手伝いをしていただける人） 両方会員（依頼会員と支援会員を兼ねます）

地域で何かしてみたい

資格や年齢制限は？

我が子がいても良ければ支援できます

ペットがいてもいいですか？



子育ての経験や仕事の経験を活かしてみられませんか。年齢、資格の有無は問いません。送迎のみ、家族がいない時間であれば…など、ご自身で手助けできる範囲で育児サポートをお願いします。

支援時間に自分の子どもや孫と一緒に過ごすことは不安ですか？お互いに友達やきょうだいできた気分で楽しく過ごせるので、喜ばれます。

アレルギーの有無は事前に伺います。犬や猫などが好きな子どもも多いのでご安心ください。

令和元年度の会員数と活動状況

支援会員宅での預かり 19件

(令和2年3月31日現在)

会員数	依頼会員	47名
	支援会員	9名
	両方会員	6名
	合計	62名

＜主な援助内容＞

- ・保護者が仕事の時
- ・保護者が病気、通院時
- ・保護者の職場での会合時

センターが認める範囲内で、原則午前7時から午後7時の間にさまざまな援助活動が行われています。

○その他

- ・保育所、小学校、放課後児童クラブ後の迎えと帰宅後の預かり
- ・他の子どもの学校行事がある時
- ・冠婚葬祭、買い物、免許更新、美容院など、外出時に子どもと同伴で出かけにくい時
- ・子育て中に一息つきたい、リフレッシュ時など。

6月2日(火)に開催を予定していた「赤十字幼児安全法講習会」は新型コロナウイルス感染拡大防止のため中止となり、会員の皆様にはご迷惑をおかけしました。ファミリー・サポート・センターでは、会員の方を対象に講習会や交流会を定期的を開催しています。子育て中の方、子育てのお手伝いを地域でしてみたい方など、活動に関心をお持ちの方も歓迎しています。

地域で支えるサポートの輪！

子育てを一人で抱え込まないで……どうぞお気軽にご相談ください。

日吉津村ファミリーサポートセンター

●場 所：日吉津村日吉津970-2
(日吉津村児童館内)

●開所時間：平日9：30～18：00（年末年始を除く）

相談・問合せ

0859-27-3637

(FAX兼用)



学校教育だより

～人を愛する豊かな心を育てよう～

日吉津村教育委員会
第16号 (2020年7月)

❁ 地域と共に！ (サツマイモ苗植え・田植え)

5月28日(木) 1・2年生がサツマイモの苗植えをしました。3密の回避、マスク着用、消毒等に留意しながら、貴重な体験をすることができました。

今年は、160本植えます。穴を開けているので、苗を入れて押さえてください。



老人クラブ連合会 林さん



たくさん植えたいな。

太陽さんの方に向けてよ。



大きなおいもができるように、頑張ってお世話します。



6月3日(水) 4年生が田植え体験をしました。初めて田植えをする子どもたちがたくさんいて、裸足で泥の中を歩くと大喜び。「ギャー!」「足が抜けーん!」「気持ちいい!」「うわー、カエル踏んだ!」という元気な声が響きわたりました。富吉地域資源保全会、農事組合法人ひえづ、農業委員の皆さんにもお世話になりました。

ここは昔、砂浜でした。昔の人が、水路を作って田んぼを作りました。これから、横を通ったら、自分たちが植えた苗の成長を見てください。



富吉地域資源保全会 上場さん

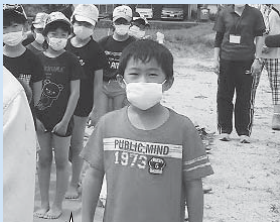

待ちに待った田植えです。みんなで協力して、たくさん植えたいです。



初めての田植え。大変だけど、面白いなあ。



たくさん植えることができ、うれしいなあ。これからは、感謝の気持ちで、お米を食べよう。

❁ 地域コーディネーターに聞いてみました!



地域コーディネーター
長谷徳子さん

日吉津村は、令和3年度からコミュニティ・スクールを導入し「地域とともにある学校づくり」を目指しています。

地域コーディネーターとして、学校と地域の架け橋になれたらと思います。芋の苗植えや田植えに参加し、協力してくださった多くの地域の皆さんが「歳をとったけど、子どもたちのためだから頑張るわ。」と話してくださいました。この熱意を肌で感じ、私自身も、笑顔いっぱい、元気いっぱいで活動しようという気持ちが強くなりました。

一緒に、未来を拓くひえづの子を育てましょう。

7月行事予定

21日(火)・22日(水) 学期末懇談【小】

23日(木) 海の日(祝日)

24日(金) スポーツの日(祝日)

29日(水)・30日(木) 学期末懇談【中】

30日(木) 1学期終業式【小】

31日(金) 1学期終業式【中】

※中学2年生の職場体験は中止しました。

2学期の始業式：8月26日(水)【小・中】

夜の図書館(よるとしよ)始めます。



日時 令和2年7月25日(土)
 19:00~21:00
 (18:00~19:00は一度閉館します)

日中は仕事が忙しくて図書館に行けないおとなの方も、学校や部活が忙しくてなかなかゆっくり来れない中高生の方も、おうちの電気を消して、夜の図書館でお過ごしください。

イベントのご案内

7月のおはなし会

日時 7月26日(日) 10:00~10:30
会場 ヴィステピえづ ひえづっこひろば

どなたでも参加できます。

あたまイキイキ音読教室

日時 7月28日(火) 10:00~11:00
会場 ヴィステピえづ 第1会議室
定員 15名(7月22日(水)までにお申し込みください)

7月の開館カレンダー

日	月	火	水	木	金	土
6/28	6/29	6/30	1	2	3	4
5	6	7	8	9	10	11
12	13	14	15	16	17	18
19	20	21	22	23	24	25
26	27	28	29	30	31	8/1

開館時間 9:30~18:00 休館日

新着図書

5月1日~31日に入った主な本の紹介です。ここに掲載していない本はホームページからご覧になれます。

一般書

- まなの本棚 芦田愛菜 著
- 坊さん、ぼーっとする。娘たち・仏典・先人と対話したり、しなかったり 白川密成 著
- キャッシュレス決済がこれ1冊でしっかりわかる教科書 キャッシュレス決済研究会 著
- なぜ支店長は飛ばされたのか「半沢直樹のモデル」と噂の元銀行マンの告白 加藤直樹 著
- 鎌田式「スクワット」と「かかと落とし」70歳、医師の僕がたどり着いた 鎌田 實 著
- リクガメの飼い方 じっさいに役立つ情報がたくさん! 吉田 誠 著
- 逆ソクラテス 伊坂幸太郎 著
- 合唱 岬洋介の帰還 中山七里 著
- 告解 薬丸 岳 著

児童書

- わけあって絶滅しました。続 世界一おもしろい絶滅したいきもの図鑑 丸山貴史 著 今泉 忠明 監修
- 悩み・育つ運動器 骨&筋肉 今井一博 監修
- 月と珊瑚 上條さなえ 著

絵本

- ケロリンピック 大原悦子 文 古川裕子 絵
- はやくちことばのさんぽみち 平田昌広 文 広野多珂子 絵
- もちっこやいて わらべうたの「もちっこやいて」より やぎゅうげんいちろう さく

日吉津村図書館 蔵書検索



QRコード

新着図書情報は随時更新しますので、最新の情報はこちらでご確認ください

体験教室の参加者募集!



4月に予定していた4グループの体験教室を7月に開催します!

習字教室

講師 山澤 海童 (重美) さん
日時 7月13日 (月)・27日 (月)
小学生 18:00~19:00
一般 19:00~20:00
体験料 1回500円 (半紙・墨汁込)
※道具一式は各自でお持ちください。

今後の予定

習字グループとして活動予定です
月2回 (第2・4月曜日)
小学生 18:00~ 月1,000円 (半紙込)
一般 19:00~ 月1,500円 (半紙込)



※参加される方は、
マスクの着用をお願いします。

小品花教室

講師 長谷川広美さん
前田 保枝さん
日時 7月20日 (月)
19:00~20:30
体験料 1回800円 (花器付)
※集まった方で、2回目の予定を決めます。

今後の予定

小品花グループとして活動予定です
月2回 ※曜日は皆さんと決めます。
19:00~20:30
1回2,000円くらい (花代含)

茶道教室

講師 石田 恭子さん
日時 7月8日 (水)・7月18日 (土)
13:30~
体験料 1回300円
(お茶・お菓子代込)

今後の予定

茶道グループとして活動予定です
月2回 13:30~
※曜日は皆さんと決めます。
月1,000円 ※お茶代は適宜徴収

エアロビクス教室

講師 前田 美香さん
日時 7月8日 (水)・15日 (水)
17:30~
体験料 無料

今後の予定

エアロビクスグループとして活動予定です
毎週水曜日 17:30~
会費 適宜徴収

女性限定

各教室の詳細は、ヴィレステひえづに置いてあるチラシをご覧ください。

チューリップの球根をあっせんします！

「ふるさと創り運動の会」では、花と緑をとおして生活に潤いを持ち、心豊かで明るく住みよい村づくりを目標に活動しています。その一環として、日吉津村の花で、秋に植えるチューリップの球根をあっせんします。

赤に白ふちの二色咲



リンファンダーマーク
(赤/白)

明るく晴れやかな黄



ヤンファネス (黄)

白とピンクのグラデーション



アップスター (白/ピンク)

3色 (赤・黄・桃) 各色5球ずつ15球で **1セット 400円** です。

ご希望の方は、申込書に代金を添えて7月31日(金)までにヴィレステひえづへお申し込みください。 諸事情により種類の変更があることがあります。

日吉津村ふるさと創り運動の会

ヴィレステひえづをご利用下さい

皆さんの生涯学習の成果発表の場として、ヴィレステひえづの出会いストリートを利用しませんか？ 展示したい作品などがありましたらご相談下さい。

併せてグループ活動も募集しています。新しいグループとしてヴィレステひえづで活動してみませんか？ 現在は少人数でも、やってみたいという方は、会員募集のお手伝いをしますので、ご連絡ください。

『ひえづっこひろば』だより

7月になり暑い日が続きました。熱中症予防には体を暑さに徐々に慣らしていくことも必要です。今年は新型コロナウイルス感染症予防のためマスク着用がマナーとなっていますが、熱がこもるため自宅敷地内や周りに人がいない時は外して過ごしましょう♥

- ひえづっこひろばは、0歳から小学生までのお子さん、その家族の方々に自由にご利用いただく部屋です。感染症予防のため、60分程度の使用として開放中。
- 風船・小ぶりなビーチボールの持ち込みは可です (貸し出しボール中止)。
- 来館されましたら利用簿にご利用者の名前をご記入ください。



【開設時間】 8:30 ~ 17:00 【利用できない日】 年末年始・健診等で使用の日

★7月健診事業★

- 2・3歳児健診(7月7日)
- 補足1歳6か月児健診(7月28日)
- 保健師の健康相談【対象年齢を問わず】をヴィレステひえづにて土・日曜日の開館時間中受けています。

対象者には個人通知にてお知らせします。



お知らせ

行政案内やイベント
むらの情報などを紹介するページです

6月1日現在のむらの住民

3,527人 [+0]	男	1,659人 [+4]
	女	1,868人 [-4]
	世帯数	1,226世帯 [+4]

水道メーター取替え作業

水道の使用量をはかる水道メーターは、計量法に基づき、定期的な取替えを行っています。

令和2年度は、10月から12月にかけて水道メーターを取替える予定です。今年度取替えに該当する世帯には別途、通知します。

なお、取替え作業は、米子市水道局と契約した水道工事業業者及び委託人が行います。

☎ 米子市水道局給水課検査担当
☎32-6115



サマージャンボ7億円 (1等5億円・前後賞各1億円合わせて) サマージャンボミニ1千万円 (1等1千万円)



この宝くじの収益金は市町村の明るく住みよいまちづくりに使われます。

各1枚 300円
7月14日(火) 2種類同時発売!

発売期間 7/14(火)~8/14(金)

公益財団法人鳥取県市町村振興協会

知っていますか? 電波のルール。



総務省 中国総合通信局
<https://www.soumu.go.jp/chugoku/thugoku/>

詳しくは、総務省 電波利用ホームページへ
電波利用

携帯電話のご利用メーターにはご注意ください。

ひえづ113ch 番組予定表 7月

放送日	番組内容
5日(日)~11日(土)	地域の話題
12日(日)~18日(土)	小学校6年生自治基本条例の説明会
19日(日)~25日(土)	地域の話題
26日(日)~8月1日(土)	地域の話題

*デジタル[113]チャンネルでご覧ください。番組内容は、都合により変更することもあります。

放送時間 毎週日曜日~土曜日 朝6時~深夜0時

繰り返し
放送

ひえづ113チャンネルは、ヴィンステひえづ「出会いストリート」のテレビでもご覧いただけます。

番組に関する問合せ・情報提供は
総合政策課 まで

☎27-5954 ☎27-0903

自衛官候補生・一般曹候補生 (陸上・海上・航空) 要員募集

- **年齢** 18歳以上、33歳未満の方
※32歳の方はお問合せ下さい。
- **受付期間** 令和2年7月1日(水)～
9月10日(木)

※その他各種試験コースの紹介もしております。

☎ 自衛隊米子地域事務所
☎33-2440



ミニ手話講座

【親子編】

- **日時** 7月22日(水) 19:00～20:30
- **場所** ヴィレステひえづ
- **申込締切** 7月15日(水)
- **対象者** 小学生、保護者
- **定員** 20組 ※先着順
- **受講料** 無料

☎ 鳥取県中部聴覚障がい者センター
☎0858-27-2355

Pick up

海水浴を安全に 楽しむための7つの約束

- 1人で泳ぎに行かない。
- 子供だけで海に行かない。
- 天気が悪いとき、海が荒れているときは海に入らない。
- 波打ち際でも足を取られる危険があるので注意する。
- 海水浴場以外の場所で泳がない。
- 疲れているときは、無理せず休憩する。
- 沖に流されないように注意する。



☎ 境海上保安部交通課 ☎42-2534

お誕生

坂田 ^{なぞ} 凧ちゃん(男) (保護者 将一さん・富吉)



おくやみ

奥田 恵子さん (76歳・富吉)

涌谷 清さん (85歳・上1)

中山多喜江さん (84歳・上1)

7月のゴミ収集日

● もえるゴミ(祝日収集あり)

月・木	日下口・海川
火・金	日上1・日上2
水・土	富吉・今吉・樽屋

● 布・プラスチック類(資源ゴミ)

毎週水曜日

※海川・富吉 終日

● 発泡スチロール(資源ゴミ)

第3金曜日(7月17日)

※富吉 終日

● もえないゴミ(祝日収集なし)

火	富吉・今吉・樽屋
木	日上1・日上2 日下口・海川

● その他資源ゴミ

終日

● 乾電池

終日

● 蛍光灯

第4土曜日(7月25日)

※今吉・富吉 終日

※もえるゴミ、もえないゴミは当日朝8時30分までに集積所にお持ちください。

※各自治会の決められた排出場所を守りましょう。

☎ 住民課 ☎27-5951



TOPICS

むらの話題

トピックスひえづ



▲スタンプラリーで日吉津村を知ろう！

はっけん！ ひえづスタンプラリー

日吉津保育所のぞうぐみ（年長）のみんなが、5月27日にスタンプラリーをしました。

村内の公共施設の役場や小学校、児童館、駐在所の4か所をまわりスタンプを集めました。役場では、中田村長が役場の説明をし、カードに押印しました。



▲ご受章おめでとうございます

石前村長 旭日双光章受章

石操さん（日上1）は、平成15年から4期16年間の永きにわたり村政発展のために尽力され、地方自治の発展に貢献されました。「今回の叙勲は、自分だけの功績ではなく、様々な場面で村民の協力・ご理解があって、村政の運営ができたから」と石さんから叙勲にあたってお話を伺いました。



▲左：山路指導員、右：長谷尾指導員

ノルディック・ウォーク 公認指導員さんです

全日本ノルディック・ウォーク連盟の認定指導員資格を、山路有さん（富吉）・長谷尾美香さん（日下口）が取得されました。

村内外での教室や講習会を始め、個別でのノルディック・ウォークの指導や普及活動で活躍いただきます。



▲田植えの様子

小学4年生が 田植えを体験

うなばら荘前の水田で、6月3日に日吉津小学校4年生約30人による田植え体験がありました。非常に暑い天候の中でしたが、農家の方々にご協力いただき、約4アールの面積に苗を1つ1つ丁寧に植え付けました。植えられた稲は10月頃に収穫の予定です。



令和2年度の 熱中症予防行動

環境省
厚生労働省
令和2年5月

「新しい生活様式」における熱中症予防行動のポイント

新型コロナウイルスの出現に伴い、感染防止の3つの基本である①身体的距離の確保、②マスクの着用、③手洗いや、「3密（密集、密接、密閉）」を避ける等の「新しい生活様式」が求められています。このような「新しい生活様式」における熱中症予防行動のポイントは以下のとおりです。

1 暑さを避けましょう

- ・エアコンを利用する等、部屋の温度を調整
- ・感染症予防のため、換気扇や窓開放によって換気を確保しつつ、エアコンの温度設定をこまめに調整
- ・暑い日や時間帯は無理をしない
- ・涼しい服装にする
- ・急に暑くなった日等は特に注意する



2 適宜マスクをはずしましょう

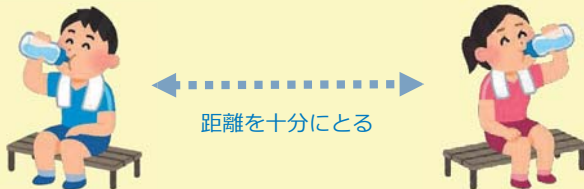

- ・気温・湿度の高い中でのマスク着用は要注意
- ・屋外で人と十分な距離（2メートル以上）を確保できる場合には、マスクをはずす
- ・マスクを着用している時は、負荷のかかる作業や運動を避け、周囲の人との距離を十分にとった上で、適宜マスクをはずして休憩を

3 こまめに水分補給しましょう



- ・のどが渇く前に水分補給
- ・1日あたり1.2リットルを目安に
- ・大量に汗をかいた時は塩分も忘れずに

4 日頃から健康管理をしましょう



- ・日頃から体温測定、健康チェック
- ・体調が悪く感じた時は、無理せず自宅で静養

5 暑さに備えた体作りをしましょう



- ・暑くなり始めの時期から適度に運動を
- ・水分補給は忘れずに、無理のない範囲で
- ・「やや暑い環境」で「ややきつい」と感じる強度で毎日30分程度

高齢者、子ども、障害者の方々は、熱中症になりやすいので十分に注意しましょう。3密（密集、密接、密閉）を避けつつ、周囲の方からも積極的な声かけをお願いします。



新型コロナウイルス感染症に関する情報：

https://www.mhlw.go.jp/stf/seisakunitsuite/bunya/0000164708_00001.html

熱中症に関する詳しい情報：<https://www.wbgt.env.go.jp/>





月 Mon 6/29 火 Tue 6/30 水 Wed 1 木 Thu 2 金 Fri 3 土 Sat 4 日 Sun 5

チューリップの球根あっせん中! 詳しくは17ページをご覧ください	・赤に白ふちの二色咲 リーンファンダーマーク (赤/白)		・白とピンクのグラデーション アップスター (白/ピンク)		・明るく晴れやかな黄 ヤンファネス (黄)	
----------------------------------	---------------------------------	--	----------------------------------	--	--------------------------	--

6	7 ★子どもの健診 2歳児フォロー・3歳児 🕒8:50~9:00(受付) 📍ヴェルステひえづ P.17	8 ★茶道体験教室 🕒13:30~ 📍ヴェルステひえづ P.16	9	10	11	12 ★アロマクラフト体験教室 🕒10:00~ 📍ヴェルステひえづ
13 ★習字体験教室 🕒18:00~ 📍ヴェルステひえづ P.16	14	15 行政相談・人権相談 🕒13:30~15:30 📍ヴェルステひえづ	16	17	18 ★茶道体験教室 🕒13:30~ 📍ヴェルステひえづ P.16	19
20 ★小品花体験教室 🕒19:00~ 📍ヴェルステひえづ P.16	21 あたまイキイキ音読教室 🕒10:00~11:00 📍ヴェルステひえづ P.15	22	23	24	25 ★モザイクタイルコースター作り教室 (制作時間約30分) 🕒13:30~16:00 📍ヴェルステひえづ	26 おはなし会 🕒10:00~10:30 📍ヴェルステひえづ P.15
27 ★習字体験教室 🕒18:00~ 📍ヴェルステひえづ P.16	28 ★子どもの健診 1歳6か月 🕒8:50~9:00(受付) 📍ヴェルステひえづ P.17	29	30	31 ルディック・ウォーク教室 🕒13:30~15:00 📍農業者トレーニングセンター(集合)	8/1	8/2

※全てのイベント情報が記載されているわけではありません。また、事前申し込みが必要なものはすでに定員に達している場合があります。詳しくはお問い合わせください。(★マークが付いているイベントは、事前申し込みが必要です)

今月の納税

- ◆ 村県民税 第2期
- ◆ 国民健康保険税 第1期
- ◆ 後期高齢者医療保険料 第1期

納期限 7月31日(金)

※期限内におさめてください。



編集後記

気温が上昇する日が多くなりました。今夏はマスクの夏! 熱中症には気をつけましょう。室内では、感染症対策のためマスクを着用していることが多いです。マスクをしたまま夏を快適に過ごす方法がないか探しています。

各種SNS

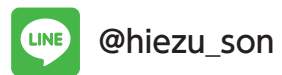
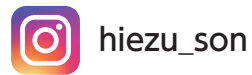
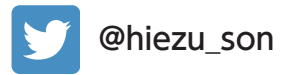

発行/日吉津村役場 〒689-3553 鳥取県西伯郡日吉津村日吉津872-15

☎0859-27-0211(代) 📞0859-27-0903 ①https://www.hiezu.jp

編集/総合政策課(☎0859-27-5954) 印刷/今井印刷株式会社

