

主な内容

8 | **2018**
No.658

特定健診・がん検診のお知らせ	2
日吉津BOX	4
豪雨災害義援金の受付について	5
西部広域消防圏連合演習について	6
ちゅーりっぷ通信	12
じどうかんだより	13
つくし	14
くらしのカレンダー	17



村民球技大会 (ペタンク)

(7月1日)

関連記事 p.4

 日吉津村公式フェイスブックページ始めました!
アカウント名: 日吉津村 (@HiezuSon)

日吉津

検索 

<http://www.hiezu.jp>

年に一度の健康チェックを…あなた自身、家族のために健康寿命の延伸！

9月に「特定健診」「健康診査」「集団がん検診」を実施します



今年も9月に「特定健診」「健康診査」および「集団がん検診」を実施します。

特定健診では、近年増え続ける高血圧や糖尿病、脂質異常症といった生活習慣病の前触れとなる「メタボリックシンドローム」の予防に重点をおいた検査を行い、その結果により保健指導を行います。

特定健診や健康診査は、国民健康保険や政府管掌健康保険、共済組合、後期高齢者医療保険など、加入している医療保険者からの健診案内により健診を受けていただきます。『日吉津村国民健康保険』および『鳥取県後期高齢者医療保険』にご加入の方は、下記日程表をご確認の上、受診ください。(なお、対象者〔年度内に40歳から74歳となる村国民健康保険加入者、75歳以上の方〕には、8月中旬に受診券を郵送します。)

日程および会場等について

40歳～

特定健診

75歳～

健康診査

40歳～74歳の
村国民健康保険加入者 (被保険者・被扶養者)

75歳以上の
後期高齢者医療保険加入者

実施日	受付時間	対象自治会	実施場所
9月4日(火)	8:30～10:30	日吉津上1	ヴィレステひえづ
9月5日(水)	8:30～10:30	今吉	
9月6日(木)	8:30～10:30	樽屋・富吉	
	13:00～14:30	海川・日吉津上2	
9月7日(金)	8:30～10:30	日吉津下口	

*この特定健診は、『村国民健康保険加入者』、健康診査は、『後期高齢者医療保険加入者』を対象としています。

受診の際は、必ず、保険証と受診券(8月中旬に郵送予定)をお持ちください。

*年度内に20～39歳となり、勤務先等で受診ができない方で、かつ健康診査の受診を希望される方には村独自の健康診査を実施しますので、健診前日までに役場福祉保健課へお申込みください。

日吉津村民の健康課題:『生活習慣病を発症するリスクを持った住民が多い』

【出典:KDB帳票:(地域の全体像の把握H26年度累計(生活習慣))】

図:平成26年度特定健診質問票調査

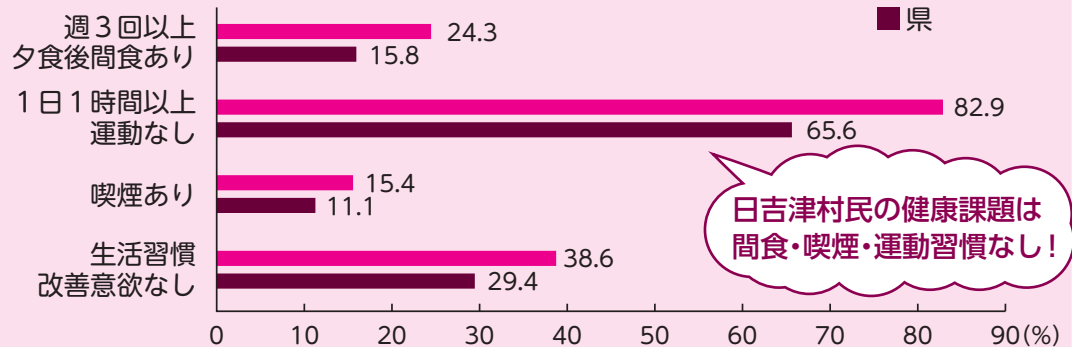

年に一度は
健診・がん検診を
受けましょう

日吉津村民の健康課題は
間食・喫煙・運動習慣なし!

問合せ 役場福祉保健課 TEL 27-5952

平成30年度 特定健診・健康診査・各種がん検診の日程

がん検診の受診票は今春実施しました検診受診希望調査の結果に基づきお送りしますが、受診票がない方でも対象者であれば当日申込みも可能です。(胃がん・乳がん検診は事前予約が必要です)

自治会ごとに検診日時を割り振っていますが、都合の悪い場合は他の日に来ていただいて結構です

会場：ヴィステひえづ

実施日	受付時間	対象自治会	検査項目				
			特定健診	胃がん (800円) ※予約者のみ	大腸がん (200円)	肺がん(結核) (無料) (喀痰検査は 600円)	乳がん (1,000円) ※予約者のみ
			健康診査				子宮がん 頸部のみ(600円) 頸部及び体部 (1,000円)
			前立腺がん (300円)				
肝炎ウイルス (500円)							
9月4日(火)	8:30~10:30	日吉津上1	○	×	○	○	×
9月5日(水)	8:30~10:30	今吉	○	○	○	○	×
9月6日(木)	8:30~10:30	樽屋・富吉	○	○	○	○	×
	13:00~14:30	海川・日吉津上2	○	×	○	○	×
9月7日(金)	8:30~10:30	日吉津下口	○	○	○	○	×
10月9日(火)	8:30~10:30	全自治会	×				○
10月21日(日)	8:30~10:30	全自治会	×	○	○	×	○

※10月9日は、骨粗しょう症検診(40・45・50・55・60・65・70歳の女性が対象)も実施します。

【各種がん検診詳細】

	検診対象者	検査料金	備考
胃がん	40歳以上の方	800円	※予約者のみ(定員36名) バリウムによる胃の透視です。 前日22時以降の飲食、喫煙はしないでください。
大腸がん	40歳以上の方	200円	便潜血検査をします。(2日間をかけて検体をとります) 検診当日受付でお申込みください。容器の回収日は別途お知らせします。
肺がん(結核)検診	40歳以上の方 結核検診は65歳以上の方	無料 (喀痰検査は600円)	胸部レントゲン検査を行います。 痰の出る人や喫煙者には喀痰検査(希望者のみ)も行います。 咳や痰が続く場合は注意が必要です。
前立腺がん	50歳以上の男性で 希望される方	300円	特定健診・健康診査を受診される方のみ受診可能。
肝炎ウイルス	新40歳および 過去の未受診者	500円	
子宮がん	20歳以上の女性	頸部検査600円 頸部検査及び 体部検査1,000円	細胞診
乳がん	40歳以上の女性で 偶数年生まれ	1,000円	※予約者のみ(定員35名) マンモグラフィー検査を実施します。 心臓にペースメーカーを入れている方、豊胸手術をされた方は受診できません。

歯科衛生士による歯磨き指導を実施します！

9月4・5・6日(9:00~11:30)は、希望者へ無料で指導します。是非ご利用ください。

健康ポイントを集めましょう！

特定健診、健康診査(各5ポイント)、がん検診(各1ポイント)



問合せ 役場福祉保健課 TEL 27-5952

「日吉津村環境の日」 記念イベント

日吉津村では、環境問題について村民みんなで考え、活動するため、6月5日を「環境の日」と定めています。今年も「環境の日」に伴う啓発活動として様々な取り組みが行われました。

日吉津 ひえづ
ボックス
BOX

身近な話題・できごとを
役場総務課協働推進室
(TEL 27-5954)へお寄せください。

環境授業（小学校5年生）

6/11

今年は鳥取県地球温暖化防止活動推進センターの副センター長・山本ルリコさんを講師にむかえ、2050年の天気予報や手回し発電機などを用いて、子どもたちに日々の生活から節電に対する意識を持つことの大切さを伝えました。



環境の日イベント開催

6/30

子どもたちを対象とした廃油キャンドルやエコバッグ作りなどの環境工作をはじめ、ヴィステホールでは『日常からはじまるエコ』というテーマで風呂敷や鳥取県産の素材を使ったアイテムなどを展示。夜にはキャンドルナイトの優しい光に多くの方が癒されました。今一度環境保全などについて考え、自然豊かな村をつくりましょう。



球技大会

7月1日

ソフトボール 今吉B、パタンク 日上2B 優勝！

7月1日(日)、日吉津村体育協会主催の球技大会が開催されました。試合では選手たちの好プレイに歓声が上がリ、大会を通して親睦を深めました。

《球技大会の結果》

パタンク	
優勝	日上2B
準優勝	今吉A
第3位	富樽A



▲若い力が躍動!! 日吉津上2Bチーム



▲遠くまで飛んでいけ~!!

ソフトボール	
優勝	今吉B
準優勝	日上1A
第3位	海川A・日上2A



▲連覇中の今吉Bチーム



▲来年こそ優勝!! 日吉津上1Aチーム

8月16日 精霊送りの特別収集について

8月16日(木)お盆の精霊送りの用品については特別収集を行います。
精霊送りの用品は、16日の朝8時半までに、地域で決められた場所に、燃えるもの・燃えないものを分別して、必ず袋に入れて出してください。
この時に限り、指定袋以外でも透明か半透明の袋であれば収集します。
火災防止のため、必ず火の後始末をしてから出してください。
なお、盆の期間中の一般ごみ収集は、通常どおり行います。



問合せ 役場住民課 TEL 27-5951

8月26日 みんなで海岸をきれいに！

海岸クリーン作戦実行委員会代表 自主的な女性の会 会長 松本 朋子

今年の夏も、村民の皆さんのご協力で『海岸クリーン作戦』を行います。
いつまでもきれいな日吉津海岸を維持するため、あなたもぜひご参加ください。

日時 8月26日(日) 午前7時～午前8時(少雨決行)

集合場所 日吉津海岸線中央の東屋付近

※ゴミ袋、火ばさみは準備します。

●マイクロバスの巡回はありません。

実行委員会参集団体

自治連合会、老人クラブ連合会、おもしろ会、自主的な女性の会、
スポーツ少年団、赤十字奉仕団、かもめグループ、NPO法人夢蔵プロジェクト、
日野川の源流と流域を守る会、役場(順不同)

協力団体

イオンリテール(株)、日吉津村社会福祉協議会、うなばら荘、日吉津村体育協会



問合せ [事務局] 役場住民課 TEL 27-5951

平成30年7月豪雨災害義援金を受付しています

台風第7号及び前線等に伴う大雨災害により、広島県・岡山県など西日本を中心に甚大な被害がでました。被災された方々へ心からお見舞いを申し上げます。

日吉津村では、この災害で被災された方々を支援するため、役場やヴィレステひえづなどで、義援金を受け付けています。お寄せいただいた義援金は、日本赤十字社を通じて、全額が被災地に届けられます。皆さまの温かいご支援をよろしくお願いいたします。



この寄付金は税制優遇控除の対象となります。控除を受けられたい方は、確定申告時に募金の領収証等が必要となりますので、銀行振込をしていただきご利用明細票などを保管ください。

問合せ 役場住民課
日赤鳥取県支部日吉津村分区
TEL 27-5951

平成30年度 西部広域消防圏連合演習について

西部広域消防圏の7町村は、大火災に発展した場合において、相互応援要領、部隊の活動要領等を習熟させ、合わせて消防精神を奮起し士気の高揚を図るため、毎年輪番制で西部広域消防圏連合演習を実施しています。

平成30年度は日吉津村が当番町村となるため、今吉地区・富吉地区（左図参照）を会場に演習を開催します。

演習の概要は8月19日（日）午前10時に火点1から出火、その後に火点2及び火点3が出火し、続いて火点4も出火。日吉津村消防団をはじめ西部6町の消防団が連携して消火活動を行うというものです。

演習は午前11時頃までを予定しており見学は自由ですが、交通規制がありますので現場の係員の指示に従い、危なくないようにご見学ください。

また、車でお越しの際にはうなばら荘北側の海岸松林に駐車して、徒歩にて演習会場へお越しください。（演習会場への車の乗り入れや路上駐車は、絶対にしないでください。）

午前11時30分を目途に、演習の講評と分列行進を小学校グラウンドにて行いますので、あわせてご見学ください。

交通規制等もありご不便をおかけしますが、ご協力をお願いします。



問合せ 役場総務課 消防係 TEL 27-5950

事業創業や商売開始をご検討されている皆様へ～

「創業セミナー・スクール」受講者募集

鳥取県西部商工会産業支援センター（西伯郡日吉津村日吉津885-9 TEL 0859-37-0085）

創業や起業を考える皆様を「失敗しない開業」に導くため、当センターでは以下の日程で「創業セミナー・スクール」を開催します。

本セミナー・スクールでは創業支援経験豊富な経営コンサルタントを講師に招き、事業創業や開業に関する基本知識、税務を含む開業の実務、事業計画づくりなど、どなたでもわかりやすく学んで頂けます。

さらに、各種公的支援施策（補助金・助成金）や資金調達メニューなどの開業資金支援情報も収集頂けるとともに、この「創業スクール」修了者しか利用できない支援策もございますので、「近いうちに商売を始めたい！」とお考えの方は積極的にご参加下さい。

なお、受講申込、詳しい講義内容については当センター、または各商工会までお願いします。



日程

【セミナー（無料）】 8月24日（金） 19:00～21:00 ※締切: 8月20日（月）
【スクール（受講料あり）】 9月8日・15日・22日・29日・10月6日（土） 10:00～17:00
※締切: 9月6日（木）

講師

D&M SOLUTION 代表 高橋志織 氏（経営学修士「MBA」習得者）

会場

鳥取県西部商工会産業支援センター ※セミナー・スクールとも定員30名（申込順）

交通規制図

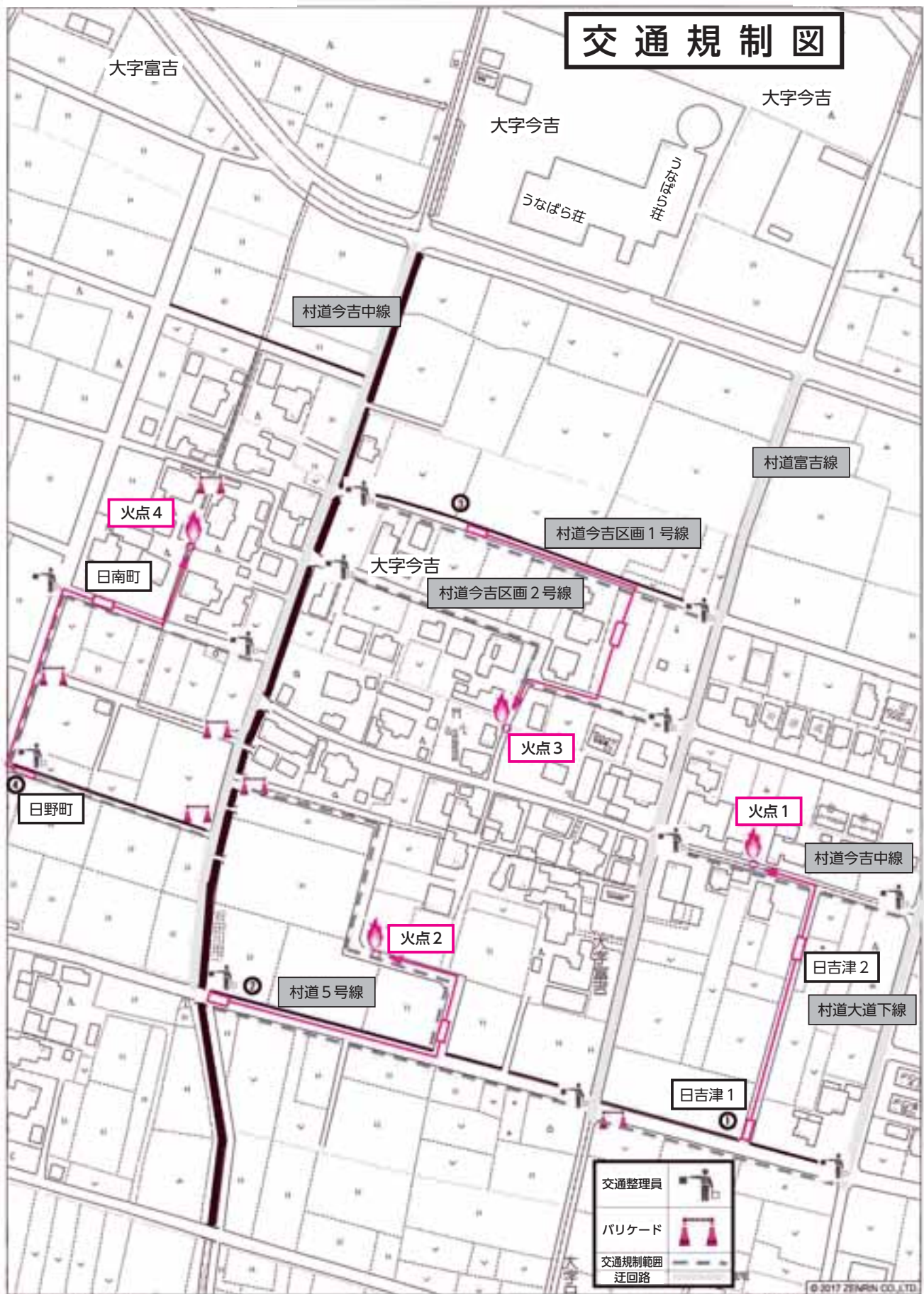

各種手当のお知らせ



障がい福祉

特別障害者手当

精神又は身体に著しく重度の障がいがあるため、日常生活において常時特別の介護を必要とする状態になる20歳以上の方に支給されます。

<支給月額> 26,940円 (2、5、8、11月支給)

障害児福祉手当

精神又は身体に重度の障がいがあるため、日常生活において常時の介護を必要とする程度の状態にある20歳未満の児童に支給されます。

<支給月額> 14,650円 (2、5、8、11月支給)

特別児童扶養手当

精神又は身体に中程度以上の障がいのある20歳未満の児童を養育している保護者などに支給されます。

<支給月額> 1級 (重度) : 51,700円 2級 (中度) : 34,430円
(4、8、11月支給)

(参考) 重度の障がいとは、立ち上がることができない、手・腕が動かせない、目がみえにくい・耳が聞こえにくいなどの生活困難が重複している程度のことをいいます。

児童福祉



児童扶養手当

父母の離婚などにより、父又は母と生計を同じくしていない児童を養育されているひとり親家庭生活の安定と自立を助け、児童の心身の健やかな成長を願って支給される手当です。

<支給月額> 全部支給の場合 1人 (本体額) : 42,500円 2人目の加算額 : 10,040円
3人目以降の加算額 : 6,020円 (4、8、12月支給)

※対象児童が2人以上の方は1人目 (本体額) に2人目以降の加算額を足した額になります。

※いずれの手当も申請が必要です。また、入所中の方や一定以上の所得がある方など支給制限となる場合もあります。詳細は、役場福祉保健課にお問い合わせください。

問合せ 役場福祉保健課 TEL 27-5952

9月の『家族のつどい』

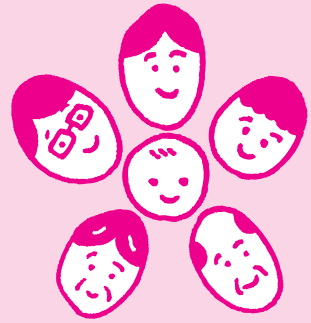

日吉津村では認知症の方を介護する家族同士の交流集会「家族のつどい」を月1回開催しています。ぜひご参加ください。

日時

平成30年9月5日(水)
10時～12時

問合せ

日吉津地域包括支援センター
(役場福祉保健課内) TEL 27-5952

9月のミニ講座

(認知症を正しく理解するための30分のミニ講座です)

テーマ 『認知症のもの忘れの特徴とは？
～出来事の全体を忘れる～』

講師 認知症の人と家族の会鳥取県支部
吉野 立 さん

献血にご協力をお願いします！

日時：9月7日(金) 9時～11時 日吉津村役場
12時～13時 日成工業(有)

血液は
つくることが
できません。

病気やケガ等で輸血を必要としている患者さんの尊い命を救うため、一人でも多くの方のご協力をお願いします。

今回は、**400mlの全血献血のみ**を実施します。

受付から採血まで**30分程度**で終わります。**年齢が18～64歳の方と65～69歳の方(60～64歳の間に献血経験がある方)**でご協力いただける方は、直接会場へお越しください。献血者数**30名以上**を目標としています。

問合せ 役場住民課 TEL 27-5951



平成30年度 鳥取県町村職員採用資格試験案内

本年度、日吉津村は「一般事務」「保育士」「保健師」「土木技師」の部の職員採用資格試験に参加します。他町でも各種試験が実施されます。

受験資格や試験方法など詳しくは、日吉津村ホームページをご覧ください。鳥取県西部町村会事務局（電話0859-22-2049）までお問合せください。

受験資格

【①一般事務】

年齢：昭和58年4月2日から平成13年4月1日までに生まれた者
住所：日吉津村に在住、又は出身の者

【②保育士】

年齢：昭和58年4月2日から平成11年4月1日までに生まれた者で、保育士の資格を有するか、平成31年3月31日までに取得見込みのある方
住所：鳥取県西部市町村に在住、又は出身の者

【③保健師】

年齢：昭和58年4月2日以降に生まれた者で、保健師免許を有する者又は平成31年3月31日までに資格を取得する見込みのある者
住所：鳥取県内に在住、又は出身の者

【④土木技師】

年齢：昭和58年4月2日から平成13年4月1日までに生まれた者
住所：鳥取県内に在住、又は出身の者

試験日時及び試験方法

【第1次試験】

平成30年9月16日（日）
試験方法：教養試験又は各専門試験
事務適性検査、性格診断検査
作文試験
試験会場：日吉津村

【第2次試験】

平成30年10月中旬～11月上旬頃
試験方法：口述試験

申込受付

平成30年7月20日（金）～8月16日（木）
17：00まで

申込用紙の請求及び提出

申込用紙は、役場総務課総務室または西部町村会事務局で受領し、受験申込書に必要事項を記入した上で鳥取県西部町村会事務局に提出してください。

漁業者の皆さんへ

鳥取海区漁業調整委員会 委員選挙人名簿の調整について

お知らせ

鳥取海区漁業調整委員会委員選挙人名簿を平成30年9月1日現在で調製します。以下に該当される方は、日吉津村選挙管理委員会に登録の申請をしてください。

<該当する方>

次の条件を満たす方です。

- 村内に住所または事業場のある方
- 年間90日以上、漁船を使用して漁業を営む方
またはその漁業の従事者
- 平成12年12月6日以前に生まれた方

昨年の選挙人名簿に登載された方および日吉津村漁業組合に所属されている方については、別途通知でお知らせしますが、その他の方で該当すると思われる場合は、9月5日（水）までに役場総務課内 選挙管理委員会（TEL 27-5950）へご連絡ください。

平成30年度鳥取県西部広域行政管理組合職員採用試験

鳥取県西部広域行政管理組合では、平成30年度の事務局及び消防局職員の採用試験を行います。

事務局職員

- 【募集職種・人員】** 一般事務・2人程度
- 【応募資格】** 平成元年4月2日以降に生まれた方
- 【試験日・科目】** ▲第1次試験 平成30年9月16日(日)
基礎力試験(多肢選択式)、適性検査、作文試験
▲第2次試験 10月下旬～11月上旬(予定)(第1次試験合格者に別途通知)
集団討論等、面接試験
- 【採用予定日】** 平成31年4月1日
- 【申込受付期間】** 平成30年7月30日(月)から平成30年8月17日(金)まで
午前8時30分～午後5時15分(土曜日、日曜日及び祝祭日を除く。)
(郵送の場合は、8月17日(金)消印有効)
受験案内及び受験申込書は、ホームページからもダウンロードできます。
(組合ホームページ) <http://www.tottori-seibukoiki.jp/>
- 【申込・問合せ】** 〒689-3403 米子市淀江町西原1129番地1(米子市淀江支所内)
鳥取県西部広域行政管理組合 事務局 総務課 TEL 0859-22-7722



消防局職員

- 【募集職種・人員】** 消防吏員・9人程度
- 【応募資格】** 平成3年4月2日以降に生まれた方(6人程度)
(募集人員の内訳) 平成31年3月に高等学校を卒業見込みの方(3人程度)
- 【試験日・科目】** ▲第1次試験 平成30年9月16日(日)
教養試験、適性検査、体力試験
▲第2次試験 10月下旬～11月上旬(予定)(第1次試験合格者に別途通知)
作文試験、面接試験、健康審査
- 【採用予定日】** 平成31年4月1日
- 【申込受付期間】** 平成30年8月1日(水)から平成30年8月17日(金)まで
午前8時30分～午後5時15分(土曜日、日曜日及び祝祭日を除く。)
(郵送又は信書便の場合は、8月17日(金)必着)
受験案内及び受験申込書は、ホームページからもダウンロードできます。
(消防局ホームページ) <http://www.tottori-seibukoiki.jp/syobo/index.html>
- 【申込・問合せ】** 〒683-0853 米子市両三柳5452番地
鳥取県西部広域行政管理組合 消防局 総務課 TEL 0859-35-1951
- 【消防職場説明会】** 日時 平成30年8月6日(月)午後1時30分～午後4時
場所 鳥取県西部広域行政管理組合 消防局(米子市両三柳5452番地)
内容 若手職員による消防業務の話、訓練見学等
(申込みは、電話又はEメールで受付) E-mail syobo@tottori-seibukoiki.jp



暑い日がつづき、小さなお子さんの健康管理が気になるご家庭も多いと思います。夏を元気に過ごすために大切な生活リズムを、お家の周辺の施設を楽しく利用しながら作っていきるといいですね。子育て支援センターでは8月中も水あそびのミニプールを用意しています。ぜひあそびに来てください。



日吉津村子育て支援センター

開設日/毎週 月・火・水・木・金曜日
(祝、土日休み、その他お休みは通信でお知らせ)
時間/午前9:00~12:00
午後1:30~4:00
場所/村子育て支援センター(児童館横)
連絡先/☎27-3654 (FAX兼用)
駐車場/農業者トレーニングセンター

楽しい水あそび♪



きもちいいな~

水あそび初日は、天候に恵まれ気持ちよくプールに入ることができました。ほとんどのお子さんが初めての水あそびのようでしたが、水の中をハイハイしたり、手で水をバシャバシャしたり、楽しくあそんでいました。

お礼申し上げます

日吉津村の子育てサークルや住民の方から、子供服をたくさんいただきました。利用者みなさんも喜んで持ち帰られました。ありがとうございました。



「夏まつりごっこ」おしらせ

日時 8月24日(金)
午前10:15 集合
参加費 20円
持ち物 買い物用バッグ

- * 盆踊り・太鼓・出店などで夏まつりの雰囲気を楽しみましょう。出店の品物など、参加されるみなさんにお手伝いしていただきながら一緒に作る予定です。ご協力よろしくお祈いします。
- * 参加申し込みは来館にてお願いします。

水あそび予定日

2日、3日、6日
7日、9日、14日
16日、17日、20日
23日、27日、28日
30日、31日
天候の良い午前中

「ひえづっ子クラブ&児童館」と交流あそび

★夏休み児童預かり事業のひえづっ子クラブや隣の児童館の小学生と交流あそびを計画しています。みなさん一緒にあそびましょう。

2日・3日・16日・23日の午前中

8月の支援センター行事

午前10:30~

- 3日(金) 絵本よみかきせ
- 10日(金) 「おしゃべり広場」
~食事と睡眠~
- 17日(金) 「夏まつりごっこ」準備
- 24日(金) 「夏まつりごっこ」
- 31日(金) つりごっこ

13日(月)は、お休みです。



*8日「夏まつり」に参加の方は、2日までに、29日「講習会」に参加の方は、15日までに子育て支援センター(TEL 27-3654)まで申し込みください。

29日(水) 鳥取県消費者センター 指導員さんによる講習会
22日(水) 水あそび
15日(水) お盆休み
8日(水) 「夏まつり」
1日(水) 夏まつり準備

8月のサークル予定

子育てサークル
ひまわり
代表 高塚直子
日時 毎週水曜日
午前10時~お昼頃
場所 社会福祉センター2階
(内容により場所変更あり)
連絡先 子育て支援センター
☎27-3654



じどうかんだより



待ちに待った夏休みが始まりました。子どもたちは、元気いっぱい暑い夏を満喫しています。

長期休業ならではの様々な行事も、楽しく一生懸命に取り組んでいます。普段は見られない子どもたちの真剣な表情が、あちこちで見られます。

水分補給や適度な休憩など声掛けしながら、元気に2学期を迎えられるように支援していきたいと思っています。



日吉津村立児童館



開館日：平日 月曜日～金曜日

開館時間：9：30～18：00

(土曜日・長期休み 8：30～18：00)

休館日：日曜日、祝祭日、年末年始

場 所：日吉津村日吉津970-2

連絡先：27-3634 (FAX兼用)

児童館8月行事予定

- ★ 支援センター赤ちゃん交流
- ★ たのしい科学教室
- ★ 子ども向け「おかね講座」
- ★ スライム作り体験 など

地域の皆さん

ご協力ありがとうございます！

- 老人クラブの皆さんから雑巾の寄付がありました。掃除時間に使用させていただいています。
- 地域の方より、ちぎり絵の材料一式をいただきました。ちぎり絵クラブで使用させていただいています。

ありがとうございました。

田んぼの生き物観察会

6月30日(土)に、田んぼの生き物観察会を開催しました。あいにくの空模様でしたが、今回も、下口の亀山隆司さんに案内していただき、児童館周辺の生き物を観察しました。



カエルの卵や
ホタルの幼虫を
みつけたよ！

地球の環境を守るために、
田んぼが大事な役割を
果たしていることを
教えてもらったよ。



父の日プレゼント作り

6月17日の父の日に向けて、父の日のプレゼント作りをしました。今回は、館庭に生えていた四つ葉のクローバーを使って子どもたちのメッセージ入りのカードを作りました。



喜んでくれたら
いいな♪

ボランティアフェスティバル

6月17日(日)に開催された、ボランティアフェスティバルに、有志のメンバーで参加しました。とってもかわいいひえづダンスに、会場は笑顔でいっぱいになりました。



つくし



問合せ等 ヴィレステひえづ (27-0606)



かがやき学級
7月

ハーバリウム

7月9日(月)の午前と午後、11日(水)の午前中の3班に分かれて、海川の八幡恵美子先生にハーバリウムを教えてくださいました。

たくさん並べられた花の中から好きな素材を選んで、瓶に入れていきます。皆さんどれにしようか悩みながら、楽しく作品を作られました。作ったハーバリウムはふれあいフェスタ文化の部で展示します。お楽しみに。

箕中2年生 職場体験しました！

7月10日～12日の3日間、箕蚊屋中学校2年生4名がヴィレステひえづで職場体験しました。イベントの準備、図書館の窓口対応、チューリップマラソンのプランター洗いなどの作業をしました。暑い日でしたが、外の作業や細かい作業でも笑顔で楽しく取り組みました。



芝生の上で花火を見上げよう！

平成30年度 日吉津村盆踊り花火大会

とき 8月16日(木) 18:30～
抽選券配布18:00～

ところ 日吉津小学校グラウンド

盆踊り、花火、大抽選会、模擬店、屋台各種

主催 日吉津村盆踊り花火大会実行委員会

第60回西伯郡民体育大会 陸上競技の部 結果

小学生男子の部

5年100m 第4位 山崎 啓斗
走幅跳 第6位 糸川 翔生



一般男子の部

砲丸投 2部 第1位 松田 健作
4部 第1位 長谷川 康弘
5部 第2位 山路 有

小学生女子の部

4年100m 第5位 細田 芽生
6年100m 第5位 濱田 奈知
走高跳 第6位 判田 望音

一般女子の部

800m 3部 第2位 角田 睦美
砲丸投 2部 第1位 高崎 珠理恵
3部 第2位 景山 美穂
第3位 松田 真澄

西部町村公民館 作品展のお知らせ

西部町村の各公民館から、手芸、押し花、焼物、写真、書道などなど…盛りだくさんの出展がありますので是非お出かけになってご覧ください。

会場名 イオンモール日吉津 西館1階

展示期間 9月8日(土)～9月17日(月)

日吉津の匠展

てんこく
篆刻 松岡 泰則 さん



7月6日から27日まで松岡泰則さんの篆刻を展示しました。素晴らしい作品にたくさんの方が足を止め、鑑賞されていました。

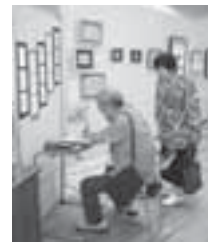

健康相談健診センターだより

8月になりました。今年度のがん検診がスタートしています。
集団検診会場は、ここヴィステテひえづの出会いストリートと健診室。
特定健診・がん検診を受けて、『健康ポイント』を貯めましょう！

*健康ハツラツポイント手帳は、役場福祉保健課・ヴィステテひえづにて配布中

- 保健師の健康相談をヴィステテひえづにて土曜日・日曜日も受けていますのでお立ち寄りください。
- 健診室前には自動血圧計があります。開館中はいつでも測定できますので、健康管理にお役立てください。

開設時間 8:30～17:15 **休館日** 月曜日・祝日・年末年始

8月事業

- 育児学級【ママカフェ】(8/7)
 - 乳児・1歳6か月児健診(8/21)
 - 後期高齢者健口機能向上支援事業(8/29)
 - ハンセン病のパネル展(8/14～24) 出会いストリートにて終日
- 対象者には個人通知にてお知らせします。



講座

～みんなで取組む むらづくり♪～

平成30年度 むらづくり講座<講演会>のお知らせ

共催
日吉津村・
村教育委員会・
村社会福祉協議会

一般社団法人 持続可能な地域社会総合研究所 所長 藤山 浩^{こう}さんによる、日吉津村の各自治会の人口予測を基にした人と仕事を地元^{こゝ}に根付かせるむらづくりについての全国的な事例紹介を交えたお話しです。

これからも、村民と行政がそれぞれの役割や特徴を活かし、協働して「一人ひとりが輝き 夢はぐくむむらづくり」を実践するにはどうしたらよいか、これからのむらづくりに関心を持って、一步を踏み出すきっかけづくりの場として開催します。

むらづくり講座

どなたでもお気軽にご参加ください。

『長^つ続き^くする地元を創^つる ～力と記憶^つを紡ぐ地域のあり方～』

テレビや本で知っている方も
多いかも…



一般社団法人
持続可能な地域社会総合研究所
所長 藤山 浩 さん

日時 平成30年9月2日(日)
午後1時30分～3時30分

場所 ヴィステピア ヴィステホール

**代表
問合せ** 役場総務課 協働推進室 TEL 27-5954
社会福祉協議会 TEL 27-5351

※託児をご希望の方は、村教育委員会(TEL 27-5956)までお申し込みください。
<期限: 8月20日(月)>

ひえづ 113ch 番組予定表 8月

放送日	番組内容
5日(日)～11日(土)	モンゴル子どもたちが日吉津村にホームステイ
12日(日)～18日(土)	今吉自治会夏祭り
19日(日)～25日(土)	自治会のお祭り 下口・富吉自治会夏祭り
26日(日)～9月1日(土)	西部広域消防圏連合演習

*番組内容は、都合により変更することもあります。

放送時間 毎週日曜日～土曜日 朝6時～深夜0時

繰り返し
放送

番組に関する問合せ・情報提供は
総務課 協働推進室 まで
TEL: 27-5954 FAX: 27-0903



主な連絡先

日吉津村役場 27-0211 (代表) 27-0903 (FAX)

【電子メール】 info@hiezu.jp 【ホームページ】 http://www.hiezu.jp

総務課(総務室)	27-5950	福祉保健課	27-5952	教育委員会	27-5956
総務課(協働推進室)	27-5954	建設産業課	27-5953	議会事務局	27-5957
住民課	27-5951	出納室	27-5955		

8/1	水	家族のつどい(ヴィレステひえづ) 10:00~12:00 とっとり県民カレッジ講座(ヴィレステひえづ) 13:00~16:30	
2	木		
3	金		子
4	土		
5	日	西伯郡郡民体育大会 水泳競技の部 (伯耆町B&G海洋センタープール)	
6	月		図 健
7	火		
8	水		
9	木		
10	金		子
11	土	山の日	図 健
12	日		
13	月		図 健
14	火		
15	水	行政相談・人権相談(社会福祉センター) 13:30~15:30	
16	木	盆踊り花火大会(小学校グラウンド) 18:30~(抽選券配布18:00~19:00)	
17	金	とっとり県民カレッジ講座ライブ配信 (ヴィレステひえづ) 13:30~15:00	子
18	土		

19	日	西部広域消防圏連合演習(今吉・富吉地区) 10:00~	
20	月		図 健
21	火	乳児・1歳6か月児健診 (ヴィレステひえづ健診室) 受付:5~7か月児 9:20~9:30 1歳6か月児 8:50~9:00	
22	水		
23	木		
24	金		子
25	土		
26	日	海岸クリーン作戦(集合:日吉津海岸東屋付近) 7:00~8:00(少雨決行) 8月のおはなし会 (ヴィレステひえづ ひえづっこ広場) 10:00~10:30	
27	月		図 健
28	火		
29	水	消費者相談会(役場住民課) 10:00~	
30	木		図
31	金	ノルディック・ウォーク教室 (農業者トレーニングセンター) 13:30~15:00	子
9/1	土		
2	日	むらづくり講座(ヴィレステひえづ) 13:30~15:30	
3	月		図 健

図：図書館休館日 健：健康相談健診センター休館日 子：子育て支援センター週間行事 10:30~

今月の納税

- ◆ 国民健康保険税第2期
- ◆ 後期高齢者医療保険料第2期

納期限 8月31日

※期限内におさめてください。

お誕生

河口 ^{ひなた}日向ちゃん(女) (保護者 優貴さん・上1)
内田 ^{こうすけ}康介ちゃん(男) (保護者 光俊さん・海川)
谷口 ^{しょうたろう}蒼太朗ちゃん(男) (保護者 真治さん・今吉)
中谷 ^{みかこ}美夏子ちゃん(女) (保護者 大輔さん・下口)
生塩 ^{ゆずき}柚月ちゃん(女) (保護者 駿也さん・下口)
坂上 ^{ゆりん}悠鈴ちゃん(女) (保護者 修一さん・海川)
石飛 ^{はるき}陽生ちゃん(男) (保護者 貴之さん・富吉)

おくやみ

山西 彌平さん(96歳・富吉)

人口と世帯数

平成30年6月末現在

人口 3,555人(+19)
男性 1,663人(+10)
女性 1,892人(+9)
世帯 1,209世帯(+6)

日吉津村 図書館通信 2018年8月号

問合せ (0859)27-0204

イベントのご案内

8月のおはなし会

日時 8月26日(日)10:00~10:30

会場 ヴィレステひえづ ひえづっこひろば

赤ちゃんから
大人まで
どなたでも
参加できます。



夜の図書館(よるとしよ)

日時 8月25日(土)19:00~21:00

会場 日吉津村図書館

日中は忙しくてなかなか来られない方、夜の図書館にお出かけください。



図書館に行ってみよう⑤

夏は図書館をご利用ください

夏休みになると、平日でもお子さんや家族づれのご利用が増えてきます。図書館では、次のコーナーを準備してお待ちしています。おうちの人とお友だちと図書館をご利用ください。

夏に読みたい1冊 図書館の夏コーナー



カブトムシ・クワガタ、かき氷、スイカ、海水浴など、夏におすすめの1冊です。



夏休みお助けコーナー



工作や実験など自由研究に役立つ本を集めました。読書感想文の書き方の本も紹介しています。

怖い本特集コーナー



怖い本はいかがですか？
怪談、現代の怖い話。
暑い夏に涼しくなれる本を集めてみました。

8月の休館日

6日(月)・11日(土・祝)・13日(月)・20日(月)・27日(月)・30日(木)

※人のうごきは17ページのくらしのカレンダー下に掲載しています。