

# ひえづ



一人ひとりが輝き 夢はぐくむ むらづくり

## 主な内容

日吉津BOX	2
各種委員募集について	4
国保等第三者求償について	8
ちゅーりっぷ通信	16
ファミ・サポ通信	17
つくし	18
くらしのカレンダー	21

**3** | 2019  
No.665



日吉津の美味しい白ネギ

関連記事 p.2



日吉津村公式フェイスブックページ始めました！  
アカウント名：日吉津村 (@HiezuSon)

日吉津

検索

<http://www.hiezu.jp>



むらのわだい

日吉津 ひえづ  
ボックス  
BOX

身近な話題・できごとを  
役場総務課協働推進室  
(TEL 27-5954)へお寄せください。

ネギはメッセージカード付きでした



# 白ネギ収穫

1月25日

日吉津小学校3年生が、総合の時間に地域の方と一緒に育てた白ネギが収穫の時期を迎え、今年も畑にはたくさんの白ネギが育ちました。

3年生のみなさんから、日吉津のおいしい白ネギをおすそわけしていただきました。



# 支え合い地域づくり研修会開催しました！

1月26日



▲ワークショップの様子  
「○○な日吉津だったらいいなあ」

昨年の11月に支え合いフォーラムを開催しましたが、その続編として社会福祉センターにて、支え合いの地域づくりについて中村裕司氏(鳥取県社会福祉協議会主幹)に講義と、森本智喜氏(日野ボランティア・ネットワーク)に「なりたいまちになる」気持ちと題して、グループワークを取り入れた講義をして頂きました。

約70名の参加があり、住民相互の支え合いの効果を学び、身近な人や自分自身の今後について思いをめぐらしながら、こんな日吉津村にしていきたいなという気持ちを話し合う場となりました。

これからも、なりたい日吉津村にしていくためのアイデアを、皆様と一緒に話していけたらと思います！

# 行政懇談会を開催しました

1月27日～2月9日の土日に各自治会公民館にて行政懇談会を開催し、たくさんの方にご参加いただきありがとうございました。

みなさんから寄せられたご意見を今後の行政運営に反映させていただきます。



# 小学校6年生 自治基本条例説明会

2月8日

日吉津小学校6年生が、日吉津村自治基本条例推進委員会による説明のもと、役場庁舎内の見学と自治基本条例について学びました。



## 「自治基本条例」って何だろう？

日吉津村は安全で住みやすい村ですか？ また、夢のある村にするためには、どうしたら良いでしょうか？

みなさんは、日吉津村がどんな村になって欲しいと思いますか？ 村のことは、みなさんの意見を聞いて進めてもらいたいと思いませんか？

そのためには、みなさんの積極的な参画が大きなカギとなります。

もっと住みやすい村を作るための仕組み、それが  
**日吉津村自治基本条例**です。

生活、保健・医療、健康、福祉、環境、防災、農業、産業、経済、教育、まちづくりなどさまざまなサービス

選挙で選ぶ  
村民の声



村民

選挙で選ぶ  
村民の声  
活動報告



日吉津村  
村長・役場

村づくり  
参画・協働

決まりや予算を提案

村民の声を反映した決定



議会

村民とは、日吉津村に関わる全ての人のことをいいます（関係人口）

# 委員を公募します

める委員会等の委員を募集します。住民の方の多数の参加をお願いします。

提出してください。ただし、提出いただいた書類はお返しできませんのでご了承下さい。

※申込書は、役場各課窓口にて請求いただくか村ホームページからダウンロードできます

## 応募・問合せ

1～3：役場総務課協働推進室 TEL 27-5954    4～6：役場住民課 TEL 27-5951  
FAX：27-0903    MAIL：info@hiezu.jp    HP：http://www.hiezu.jp

### 【1】自治基本条例推進委員会 総務課

参画と協働の推進、自治の発展を図るために「日吉津村自治基本条例推進委員会」を設置しています。自治の推進に関する事項について審議を行っていただく推進委員を募集します。

応募資格	村内在住または村内に勤務等している18歳以上の方（村づくりに関心のある方）
募集人数	6名以内（報酬の支払いあり）
開催の頻度と時間	年3回程度（平日の夜（19：30～1回2時間以内））

### 【2】日吉津村総合振興計画審議会 総務課

村づくりを総合的かつ計画的に進めるための基本構想として日吉津村総合振興計画を策定しています。村民から広く参画していただくため、村長の諮問に応じ、実施計画の評価、その他必要な調査、研究及び審議を行っていただく審議会委員を募集します。

応募資格	資格は問いません 日吉津村の村づくりに関心のある方ならどなたでも結構です
募集人数	4名（報酬の支払いあり）
活動内容	<ul style="list-style-type: none"><li>・第6次日吉津村総合振興計画（後期計画）に沿った各事業の年度ごとの計画と実績評価の審査</li><li>・2021年度から第7次計画になることにともなう計画の見直し（2020年度）</li><li>・年間の委員会開催回数は、平成31年度におきましては5～6回、2020年度は8～10回程度を予定しています</li></ul>

### 【3】日吉津村行財政検討委員会 総務課

平成29年4月に「第3次日吉津村行財政改革推進プラン」を策定し、行財政改革を進めています。このプランの進捗管理及びご意見・ご提言等をいただきたく日吉津村行財政検討委員会の委員を募集します。

応募資格	村内在住の18歳以上の方で、趣旨をご理解いただける方
募集人数	5名以内（報酬の支払いあり） ※この他に、村から推薦する委員5名を含め、計10名以内で構成します

# 各種委員会等の

日吉津村では、みなさんと参画と協働の村づくりを行うため、条例等に定

任期（共通）	平成31（2019）年4月1日～2021年3月31日（2年間）
応募期間（共通）	平成31年3月22日（金）必着

## 応募方法（共通）

応募用紙に必要事項を記入し、郵送、ファクシミリ、電子メール、持参のいずれかの方法で

## 【4】日吉津村男女共同参画審議会委員 住民課

男女が互いに人権を尊重し、共に輝く男女共同参画社会を推進しており、この事業をみなさんにご審議・ご意見をいただく男女共同参画審議会の委員を募集します。

応募資格	村内在住または村内に勤務等している18歳以上の方
募集人数	3名（報酬の支払いあり）
開催の頻度と時間	年2回程度（平日の夜（1回2時間以内））

## 【5】日吉津村環境審議会 住民課

良好な環境を保全し創造するため、日吉津村環境基本条例に基づき、公害防止や生活環境・自然環境の保全など幅広く環境問題について、調査・審議を行っていただく審議会委員を募集します。

応募資格	村内在住または村内に勤務等している18歳以上の方
募集人数	3名以内（報酬の支払いあり） ※この他に、学識経験者や自治会の代表者などの10人以内で構成します
開催の頻度と時間	年3回程度（平日（1回2時間以内））

## 【6】ごみ問題を考える検討委員会 住民課

私たちが生活していく上で発生するごみは、“ごみ問題”と言われるように、大きな社会問題となっています。本村では「ごみ問題を考える検討委員会」を設置し、ごみの減量化対策等を検討いただく委員を募集します。

応募資格	村内在住の方 ※世帯から重複した応募があった場合は、原則1名とします
募集人数	4名程度
開催の頻度と時間	年3回程度（平日（1回2時間以内））

# 引越しのときの手続きについて

転入届・転出届などはいずれも引越しに伴う各種手続きです。

住民登録は、みなさんの住所や家族構成の証明のほか、国民健康保険や介護保険などの行政サービスの基本となる大切なものです。引越し（住所の変更）があった場合には、各種手続きをお願いします。

## 持ちもの

①印鑑 ②本人確認書類 ③マイナンバーが分かる書類

※本人確認書類について、顔写真添付のない本人確認書類については2点以上の提示が必要です

## ◆引越しに伴う手続きとお持ちいただく書類など

手続きの種類	転入時	転出時	問合せ先
防災無線機	特にありません	防災無線機の返却	総務課 TEL 27-5951
国民健康保険	※離職している場合：資格喪失証明書	国民健康保険被保険者証の返還	福祉保健課 TEL 27-5952
後期高齢者医療	特にありません	後期高齢者医療被保険者証の返還	
妊婦一般健康診査受診票	母子健康手帳、前住所地の健康診査受診票	特にありません	
乳幼児予防接種	母子健康手帳、予防接種予診票		
特別医療	医療保険被保険者証など ※詳しくは村ホームページをご覧ください	受給資格証の返還	
児童手当	受給者の医療保険被保険者証、受給者名義の金融機関の通帳、配偶者のマイナンバーが分かる書類	転出手続き	
児童扶養手当・特別児童扶養手当	各種手当証書など ※詳しくは村ホームページをご覧ください	住所変更の手続き	
介護認定を受けている方	お申し出ください	介護保険被保険者証の返還	
障害者手帳	障害者手帳	特にありません	
下水道	特にありません	特にありません	

※転居の場合も上記に準じた手続きが必要となります

元気をのばそう！ けんこう寿命！！

## まちの保健室を開催します

♡ あなたの健康状態を知りましょう

### 内容

- 健康チェック 「あなたの血管年齢は何歳!？」血管年齢測定  
血圧測定・身体測定・筋肉量測定他
- けんこう耳より講話  
○「子育て世代も祖父母世代もお得がいっぱい!」  
フレイル予防  
鳥取大学保健学科 徳嶋先生
- 栄養士による生活習慣病予防の献立展示 (写真含む)

3/24(日) 10:30 ~ 11:30 (受付10:15 ~)

ヴィステひえづ 健診室

### 持ちもの

健康手帳 (お持ちの方)・  
健康ポイント手帳 (お持ちの方)

問合せ ヴィステひえづ (健康相談健診センター) TEL 27-0606

再確認!



# ゴミの分け方

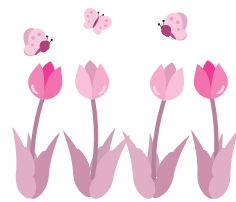

春は衣替えや引越しで普段は出ないようなゴミがでる季節。  
暖くなるこれからの時期に向けて、ゴミの分別ルールを再確認しましょう!

## 1 衣類や靴の金具類は取り除いて不燃ゴミへ。



衣類のきれいなものは「布・プラスチック類」へ、汚れた衣類は「可燃ゴミ」で出してください。靴は布製のものは「布・プラスチック類」、革製のもの「可燃ゴミ」になります。衣類や靴の金具や金属製のボタン、ファスナーは取り除いて不燃ゴミへ。



## 2 衣装ケースは状態・素材によって分別を!



衣装ケースは、きれいなものは「布・プラスチック類」ですが、汚れているものや金属製のものは「不燃ゴミ」です。指定袋に入らない場合は1個につき1枚袋をつけて出してください。



## 3 傘はビニール部分と骨組を分けてください。



傘を出す際は、ビニール部分（きれいな場合は「布・プラスチック類」へ、汚れていれば「可燃ゴミ」）と、骨組などの金属部分（「不燃ゴミ」）を分別して出してください。



## 4 電気カーペットも分別が必要です!



電気カーペットは、電気コードやコントローラー部分をカーペットから切り離し、カーペット部分（可燃ゴミ）と電気コード等（不燃ゴミ）に分別。指定袋に入らない場合は、長さ90cm程度、直径40cm程度に束ねて指定袋をつけて出してください。



出す前に  
再確認!

ゴミを出す前に、ゴミ袋に名前や自治会で振り分けられた番号、集合住宅名を書いたか、再度確認をお願いします。

もえるゴミ収集指定袋

- ・この袋以外では、もえるゴミは収集しません。
- ・各自治会で決められた日時、場所に出してください。
- ・ゴミの減量化、リサイクルにご協力ください。

日吉津村

ゴミの分別についての問合せ 役場住民課 TEL 27-5951

## 第三者行為によるケガや病気は届出が必要です

事故の怪我などの治療に国民健康保険や後期高齢者医療制度の保険証を使った時には、保険者に届けましょう。

交通事故などで医療機関を受診した場合、その治療費は原則として加害者が負担すべきものです。自分の国民健康保険や後期高齢者医療制度を使って治療をした場合は、保険者(国保→役場、後期高齢者医療保険→役場・鳥取県後期高齢者医療広域連合)に連絡してください。

### 【こんな場合は届けましょう】

- 交通事故で怪我をした
- 飲食店で食中毒被害にあった
- 喧嘩などの暴力行為で怪我をした
- 他人の飼い犬に咬まれて怪我をした

問合せ 役場福祉保健課 TEL 27-5952

## 平成30年度の 高齢者肺炎球菌予防接種の対象者の方へ

今年度の対象者の方(※)の接種期間は、平成31年3月末までです。

定期接種の対象期間に接種できなかった場合は、その後の接種は任意接種扱い(全額自己負担)となりますので、接種を希望される方はこの期間での接種をお勧めします。

※平成30年度内に、65歳、70歳、75歳、80歳、85歳、90歳、95歳、100歳となる方および60歳以上65歳未満の方で、心臓、腎臓もしくは呼吸器の機能又はヒト免疫不全ウイルスにより免疫の機能に障がいがあると厚生労働省令で認められた方(身体障がい1級相当)が対象です。なお、過去に成人用肺炎球菌予防接種を受けたことがある方は、定期接種の対象とはなりません。

問合せ 役場福祉保健課 TEL 27-5954

## 3月1日から 3月7日は「子ども予防接種週間」です

この一週間は「子ども予防接種週間」として、予防接種に関する取り組みが協力医療機関等(※)において実施されます。

協力医療機関等では、予防接種の相談に応じるとともに、通常の診療時間に予防接種を受けにくい方々に対して休日等に予防接種を行います。

4月からの入園、入学に備え、必要な予防接種をすませ、病気を未然に防ぎましょう。

※協力医療機関等…まずは、かかりつけ医にご相談ください。かかりつけ医で実施していない場合は他医療機関を紹介してもらえます。

### 高校を卒業し就職や進学のために親元を離れる前に…

母子手帳を確認し、接種すべき予防接種が終了しているか確認しましょう。

日本脳炎の予防接種については、特例措置により平成7年4月2日～平成19年4月1日生まれの方は、20歳未満まで無料で受けることができます。

問合せ かかりつけ医または役場福祉保健課 TEL 27-5952



# 4月の『家族のつどい』



日吉津村では認知症の方を介護する家族同士の交流集会「家族のつどい」を月1回開催しています。ぜひご参加ください。

**日時** 平成31年4月3日(水)  
10時～12時

**場所** ヴィステピア

## 4月のミニ講座

(認知症を正しく理解するための30分のミニ講座です)

**講師** 認知症の人と家族の会鳥取県支部  
吉野立さん

**問合せ** 日吉津地域包括支援センター (役場福祉保健課内) TEL 27-5952

高齢の方・障がいのある方の困りごと

## なんでも相談会

相談  
無料



**日時** 2019年3月18日(月) 13:00～15:00

**場所** ヴィステピア

相続のこと、成年後見のこと、介護保険のこと、経済的  
搾取のこと、差別待遇のこと…なんでも相談にのります。

### 相談例

精神障がいのある娘が、次から次へと借金しては、散財します。サラ金にまで手をだしています。これまで、私たち親がなんとか払ってきましたが、もうだめ、限界です。

### 相談例

わたしは遠方に嫁いでおり、兄が年老いた母の面倒をみているのですが、兄は仕事もせず、母の年金、資産を食いつぶしているようです。母が最後まできちんと介護を受けられるか心配です。

**主催**：一般社団法人 権利擁護ネットワークほうき (西部後見サポートセンターうえるかむ)

**相談員**：太田弁護士、川田司法書士、足立社会福祉士、本城税理士

**予約・問合せ** 役場福祉保健課 TEL 27-5952

# 4月6日 みんなで海岸をきれいに！

海岸クリーン作戦実行委員会代表 スポーツ少年団 本部長 井田 博之

今年の春も、恒例となりました『海岸クリーン作戦』を行います。  
いつまでもきれいな日吉津海岸を維持するため、村民の皆さんのご協力をお願いします。

**日時** 4月6日（土） 午前8時～午前9時（少雨決行）

**集合場所** 日吉津海岸線中央の東屋付近

※ゴミ袋、火バサミは準備します。

●マイクロバスの巡回はありません。

## 実行委員会参集团体

自治連合会、老人クラブ連合会、おもしろ会、自主的な女性の会、  
スポーツ少年団、赤十字奉仕団、かもめグループ、役場（順不同）

## 協力団体

イオンリテール(株)、日吉津村社会福祉協議会、うなばら荘、日吉津村体育協会、  
NPO 法人夢蔵プロジェクト、日野川の源流と流域を守る会



問合せ 事務局 役場住民課 TEL 27-5951

# 『狂犬病予防注射』のお知らせ

犬を飼育している方は、毎年1回の狂犬病予防注射（生後90日以上すべての犬が対象）を必ず受けさせなければなりません。

**日時** 4月5日（金）午後1時30分～午後3時  
補足 6月4日（火）午後2時～午後2時20分

**場所** 役場車庫前



## 料金

【登録済みの場合】

注射済票交付手数料	550円
狂犬病予防注射料	2,500円
合計	3,050円

【新規登録の場合】

新規登録手数料	3,000円
注射済票交付手数料	550円
狂犬病予防注射料	2,500円
合計	6,050円

※当日は、印鑑（シャチハタ不可）と犬の登録手帳を必ず持参してください。

- かかりつけの病院で受けることもできます。この場合は注射後、狂犬病予防注射済の登録が必要になりますので、動物病院で発行される予防注射済証、注射済票交付手数料（550円）、印鑑、犬の登録手帳を持参の上、住民課までおでかけください。
- また、犬の死亡、譲渡等により、現在犬を飼育されていない場合は、届書を提出していただく必要があります。印鑑、犬の登録手帳、鑑札等をご持参の上、住民課までご相談ください。

問合せ 役場住民課 TEL 27-5951

# 日吉津村観光漁業センターの新規使用者を募集します!

村では、観光漁業センターの新規使用者を2名(2隻分)募集します。

- 申込資格**
- ①20才以上で本村に在住の方
  - ②日吉津村漁業振興協議会及び米子市漁業協同組合の組合員となること
  - ③船舶免許を取得している
  - ④船の大きさ(長さ7.1m以内 幅2.25m以内)
  - ⑤漁業の許可を使用日までに取得できる見込みの方
- ※その他諸条件は申込用紙お渡し時に説明します。

**申込期間** 平成31年3月4日(月)～平成31年3月15日(金)まで

**申込用紙** 日吉津村役場 建設産業課で受け取ってください。

**添付書類** ①住民票の写し ②船舶検査済証の写し ③漁業許可証の写し  
④船舶の航海免許の写し ⑤米子市漁業協同組合証の写し

**申込方法** 申込用紙に必要事項を記入し、添付書類と一緒に役場建設産業課へ提出してください。

申込・問合せ 役場建設産業課 TEL 27-5953



## 植樹ボランティア募集



芝生広場横に、クロマツを植樹します!

**日 時** 平成31年3月23日(土) 13:30～

**場 所** 海浜運動公園芝生広場北側

**集合場所** 海浜運動公園駐車場

**持ち物** 軍手・タオル・雨具

\*当日は作業のできる服装でお越しください。

\*小雨決行

\*飲み物はこちらで用意いたします。

問合せ 役場建設産業課 TEL 27-5953

## 春季全国火災予防運動

3月1日から7日までは、春季全国火災予防運動期間です。

この運動は、火災が発生しやすい時期を迎えるにあたり、火災予防思想の一層の普及を図り、火災の発生を防止し、財産の損失を防ぐことを目的に実施されます。

日吉津村では3月3日(日)、消防団が西部広域消防局と合同で、防火パレードを行います。

小さな掛金、大きな補償

# スポーツ安全保険®

対象となる事故

団体・グループ活動中の事故 / 往復中の事故

保険期間

2019年4月1日午前0時から  
2020年3月31日午後12時まで

補償内容

補償内容は、加入区分によって異なります。  
詳しくは、ホームページなどをご覧ください。

4名以上の団体・グループで  
ご加入ください。

例	傷害保険
A1、C、A2区分の場合	死亡保険金：2,000万円 後遺障害保険金：3,000万円(最高額) 入院保険金：4,000円/1日 通院保険金：1,500円/1日(30日限度)
※事故の日からその日を含めて180日以内の死亡、後遺障害、入院、手術、通院が対象となります。 ※上記に加え、賠償責任保険、突然死葬祭費用保険も付帯されています。	

## 加入区分・掛金

加入対象者	補償対象となる団体・グループ活動	加入区分	年間掛金(1人当たり)
子ども (中学生以下) ※特別支援学校高等部の生徒を含む	スポーツ活動	A1	800円
	文化活動 ボランティア活動 地域活動		
大人 (高校生以上)	上記団体活動に加え、個人活動も対象	AW	1,450円
	スポーツ活動(指導・審判を含む) ※右記年齢の判断は、「2019年4月1日」と「掛金の支払い手続きを行う日」のいずれか遅い日の年齢を基準とします。 ※A2区分で対象となる活動も補償されます。	C 64歳以下	1,850円
	文化活動 ボランティア活動 地域活動 準備・片付け・応援・団体の送迎 ※スポーツ活動中の事故は補償の対象外です。	B 65歳以上 A2	1,200円 800円
全年齢	危険度の高いスポーツ(指導・審判を含む)	D	11,000円

年間掛金には、制度運営費(10円)が含まれます。

## スポーツ安全協会 鳥取県支部

〒680-8570 鳥取市東町1-220

(公財) 鳥取県体育協会内

TEL 0857-26-8724

電話受付時間 午前9時～午後5時(土、日、祝日を除く。)



保険の詳細内容、資料の請求は、  
ホームページをご覧ください。  
※インターネットからも加入受付をおこなっております。

スポーツ安全保険

検索

この広告はスポーツ安全保険の概要についてご紹介したものです。ご加入の際には、必ず「スポーツ安全保険のあらまし」および「重要事項説明書」をよくお読みください。詳細は保険約款および特約書によりますが、ご不明の点がございましたら(公財)スポーツ安全協会または東京海上日動火災保険(株)までお問い合わせください。

〈引受幹事保険会社〉

東京海上日動火災保険株式会社  
担当課 公務第2部 文教公務室  
TEL 03-3515-4346(平日9:00~17:00)

〈共同引受保険会社(2019年4月予定)〉

あいおいニッセイ同和 共栄火災 損保ジャパン日本興亜  
大同火災 東京海上日動 日新火災 三井住友海上 AIG損保  
2018年12月作成 18-T07915

## 協会けんぽ鳥取支部加入者の皆さまへ

平成31年3月分(4月納付分)からの  
協会けんぽの保険料率についてお知らせします。

### 健康保険料率

平成31年2月分(3月納付分)まで

9.96%

平成31年3月分(4月納付分から)

10.00%

### 介護保険料率

平成31年2月分(3月納付分)まで

1.57%

平成31年3月分(4月納付分から)

1.73%

鳥取支部の健康保険料率は変更となります。

介護保険料率(全国一律)も変更となります。皆さまのご理解をお願い申し上げます。

※40歳から64歳までの方(介護保険第2号被保険者)には、健康保険料率に介護保険料率が加わります。

※賞与については、支給日が3月1日分から変更後の保険料率が適用されます。

問合せ

協会けんぽ鳥取支部  
企画総務グループ  
TEL 0857-25-0051

# 鳥取県知事選挙・県議会議員一般選挙

**投票日は平成31年4月7日(日)です**

- 投票場所 日吉津村農業者トレーニングセンター
- 投票時間 午前7時から午後8時まで

## ○期日前投票について

選挙の当日に投票することが困難であるとされる一定の事由に該当すると見込まれる方が、宣誓書を書くだけで、投票日と同じように投票することができる制度です。

例：仕事・地域行事に従事、旅行、買い物などで村外に出掛ける予定があるなど

- 期 間 <県知事選挙> 3月22日(金)～4月6日(土)  
<県議会議員選挙> 3月30日(土)～4月6日(土) ※土日投票できます。
- 場 所 日吉津村役場 庁議室
- 時 間 午前8時30分から午後8時まで

## ○投票立会人を募集します

- 応募資格 日吉津村選挙人名簿に登録されている方
- 仕事内容 投票が公正に行われるよう立ち会っていただきます。
- 立会日時 <期日前投票> 3月22日～4月6日の間の数日程度  
<投票日> 4月7日(日)  
①前半：午前8時15分～午後2時15分 ①前半：午前6時40分～午後1時30分  
②後半：午後2時15分～午後8時15分 ②後半：午後1時30分～午後8時30分
- 募集人員 それぞれの日程 前後半 各2名
- その他 1回 5,000円程度の報酬を支給します。
- 応募締切 3月6日(水)
- 応募及び問合せ先 日吉津村選挙管理委員会(役場総務課内) TEL 27-5950  
※選挙が無投票となった場合は、お断りをさせていただきますのでご了承ください。

## 日吉津村長・村議会議員一般選挙の 立候補予定者説明会について

平成31年4月21日(日)に行われる日吉津村長選挙と日吉津村議会議員選挙の立候補予定者説明会を行います。

- 日 時 <村長選挙> 3月7日(木) 午前10時～  
<村議会議員選挙> 3月7日(木) 午後2時～
- 場 所 日吉津村役場2階 会議室
- その他 印鑑(認め印)をご持参ください。



# 広報日吉津



米子警察署  
日吉津駐在所  
川崎文裕  
電話 27-1346

## 進学・進級時における少年の非行及び犯罪被害防止

例年、進学・進級時は、生活環境の変化等に伴い、少年が深夜はいかい、喫煙などの不良行為や万引き、自転車盗などの非行やインターネットを利用することで有害情報を閲覧したり、児童買春や児童ポルノなどの犯罪被害に遭う場合もあります。

このため警察では、3月中旬ころから4月中旬ころまでの進学・進級時期に街頭補導や少年相談等の各種活動を通じた少年の非行及び犯罪被害防止活動を重点的に推進します。

皆さんも、地域ぐるみで少年に対する声かけ運動や見守り活動、ペアレンタルコントロールの啓発など、少年の健全育成に御協力をお願いします。

少年に関する悩み、相談は、〈平日：午前8時30分～午後5時15分〉

- 東部少年サポートセンター ☎0857-22-1574
- 西部少年サポートセンター ☎0859-31-1574
- 中部少年サポートテレホン ☎0858-48-1574
- ヤングテレホン ☎0857-29-0808
- ヤングメール (youngmail@pref.tottori.lg.jp)



### 携帯電話、スマートフォン等の適切な利用について

スマートフォン等でSNSを利用して、性犯罪被害やトラブルに遭うケースが発生しているほか、インターネット上のサイトに不適切な書き込みをして、少年が加害者になる事件も発生しています。

子どものインターネット利用に係る非行や被害を防止するため次のようなペアレンタルコントロールが必要です。

- ・ 子どものインターネット利用状況を把握する
- ・ インターネットを利用する時間や場所のルールを決める
- ・ インターネットは、保護者が同意したアプリ、ソフトに限り、利用できるようにする
- ・ フィルタリングを利用し、有害情報の閲覧を防止する



### ～おまわりさんからのお話～

少しずつ日が長くなり、春の気配が感じられますが、朝方は依然として寒い日が続いています。このような中、交通安全対策協議会の会員をはじめとするボランティアの皆様には、子どもたちの見守り活動等で大変お世話になっております。引き続き、健康管理と交通事故防止に配慮して御協力よろしくをお願いします。



## 電話でお金の話が出たら詐欺かも？

～事件・事故は110番、相談は#9110 自転車や車を離れるときは必ず鍵を掛けましょう～

## はい！消費生活相談窓口です。

くらしに役立つ情報や最新の消費生活トラブルをお伝えします。  
知っておくと適切な対応ができます。



### 訪問買取りのトラブル

不用品(古着・家電)の  
買取りのつもりが…  
貴金属を出して、と言われた!



## 買取りの目的は貴金属!? 訪問買取りの契約は慎重に!

Q: 「不用品な家電や古着を買取るので訪問したい」と女性から電話があったので古着を用意しました。数時間後、男性が来ましたが古着ではなく、「壊れていてもいいから貴金属を見たい」としつこく言われ、家にあがられました。

「ネックレスや指輪を買う」としつこく言われ、なかなか帰ってくれないので、仕方なく売ってしまいました。古着ではなく、急に言われた貴金属を売ってしまい、後悔をしています。売るのをやめることはできますか。

A: 契約書を受取ってから8日以内であれば、クーリングオフができます。この期間は、事業者が物品を引き渡さないこともできます。

自宅で物品を買取ってもらう訪問買取りは、事業者は突然訪問をして勧誘することはできません。事業者は、前もって電話で連絡した場合でも、事前に承諾した買取りの物品以外は買取ることにはできません。突然「貴金属を見せて」と言われても、売る気持ちがないときはきっぱり断りましょう。

- 「悪質商法によって損害を受けた」、「不審なハガキやメールが届く」など、消費生活上の悩みがあれば、お気軽にご相談ください。

役場住民課

TEL 27-5951 (平日 8:30~17:15)

鳥取県消費生活センター (米子コンベンションセンター4階)

TEL 34-2648 (平日・土日 8:30~17:00)

## お引越しの前には水道局へのご連絡をお忘れなく!

米子市水道局 営業課 TEL 32-9917

お引越しされる3~4日前までに、電話でご連絡をお願いします。その際に「領収書」や「水道使用水量・料金等のお知らせ」に記載されている【お客さま番号】をお知らせいただくと、お待たせすることがありません。





1月は「いく」、2月は「にげる」、3月は「さる」というように、年が明けてからの月日は、あっという間に過ぎていくような気がします。仕事への復帰やお子さんの入園で新しい生活が始まる方は、準備で忙しいことと思います。4月に良いスタートがきれるように、生活リズムを整え、早めに準備をして心身ともにゆったりと元気に過ごしたいですね。



## 日吉津村子育て支援センター

開設日／毎週 月・火・水・木・金曜日  
(祝、土日休み、その他お休みは通信でお知らせ)  
時間／午前9:00～12:00  
午後1:30～4:00  
場所／村子育て支援センター (児童館横)  
連絡先／☎27-3654 (FAX兼用)  
駐車場／農業者トレーニングセンター

## これから入所・入園する方へ

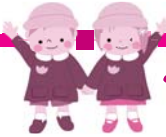

この1か月で早起きの習慣をつくり、朝、気持ちよく出かけることが出来るように準備を始めましょう。家族以外の方が周りにいることに慣れたり、友達と一緒にあそぶのが楽しいと感じたりするには、子育て支援センターや子育てサークルなどを利用するのも良い方法です。入園の用意や親の心がまえなど、経験されているお母さんから情報を聞けるのも子育て支援センターの良いところです。

4月からのお子さんの入園に向け、子育て支援センターなどを利用して朝早くから活動する習慣を付けましょう。生活リズムを整えたい方も利用してみてください。お待ちしております。

子育て支援センターでは、月替わりで親子で楽しめる手作りおもちゃの制作をしています。

作りたい方は職員に声をかけてください。

## 「大きくなったね♪」の会

3月15日(金) 午前10:15集合

みんなの好きな遊びを楽しみ、ともに成長を喜び合える会にしたいと思います。参加される方は、当日までにお子さんの手形を取りますので、来られた時に職員に声をかけてください。参加お待ちしております。

\*当日参加もOKですが、準備の都合上参加される方は3月8日(金)までにお知らせください。

手づくりプレゼントがあります。  
お楽しみに♪



《今月の制作》  
紙コップひな人形

制作費 10円

## 3月の支援センター行事

午前10:30～

- 1日(金) 絵本よみきかせ
- 8日(金) 手あそび・体操
- 15日(金) 「大きくなったね♪」の会  
午前10:15～
- 22日(金) わらべうたあそび
- 29日(金) 絵本よみきかせ



## 子育てサークル ひまわり

代表 高塚直子  
日時 毎週水曜日  
午前10時～お昼頃  
場所 社会福祉センター2階  
(内容により場所変更あり)  
連絡先 子育て支援センター  
☎27-3654

## 3月のサークル予定

6日(水)お別れ会

13日(水)サークル見学会(手形、足形制作)

サークルに興味がある方は、ぜひ遊びに来てください。

20日(水)公園に遊びに行こう  
(場所未定)

27日(水)お花見ピクニック  
桜堤に花見に行きます。





## 地域で支える子育てを

日頃よりファミリー・サポート・センターの活動にご理解、ご協力をいただきありがとうございます。センターでは、随時会員を募集しています。依頼会員(子育ての手助けを必要としている人)は、今すぐ必要としていなくても、登録さえしてあれば困ったことが生じたとき、対応ができるので安心です。子育ての経験を活かして地域でお手伝いしていただける方は、支援会員(子育てのお手伝いをしていただける人)となつて、育児のサポートをしていただけませんか?信頼関係でつながる橋渡しをさせていただきたいと思えます。

平成30年度活動状況

### 支援会員宅等での預かり…32件

(平成31年2月1日現在)

#### 〈主な援助内容〉

- \*保護者が仕事の時
- \*保護者の病気、通院時
- \*保育所、小学校、放課後児童クラブ後の迎えと帰宅後の預かり



その他にも…

- ★保護者の急な用事
  - ★他の子どもの学校行事がある時
  - ★冠婚葬祭、買い物、免許更新、美容院など、外出時に子ども同伴で出かけにくい時
  - ★子育て中、一息つきたいリフレッシュ時など
- センターが認める範囲内で、原則午前7時から午後7時の間にさまざまな援助活動が行われています。

## 第18回交流会を開催しました

2月7日(木)、ヴィレステひえづキッチンスタジオ、和室において、第18回交流会を開催しました。会員の方々をはじめ、子育て支援センターに遊びに来られている方も参加くださり、大人9名、子ども7名、合計16名の参加がありました。

今回は、(公社)鳥取県栄養士会より管理栄養士の山本美津子先生を講師としてお迎えし、「おやつにも野菜を!」というテーマで、『野菜ホットケーキ』『ドライカレーサンド』『さつまいもとフルーツの白衣』『あかねごはん』の4品を、親子で作りました。



### 《感想》

- ☆とても勉強になりました。今日のレシピを参考に、家でも子どもと一緒に作ってみたいです。
- ☆家で再現しやすい実用メニューばかりで、とても良かったです。
- ☆簡単に何品も作れたので驚きました。これからは、アレンジしながら少しでも多くの野菜を取り入れていきたいと思いました。

『子育ての手助けを必要としている人』

『子育てのお手伝いをしていただける人』

を募集しています!



日吉津村大字日吉津970-2  
(日吉津村立児童館内)

開所時間:9時30分~18時(平日のみ)

電話・FAX:(0859)27-3637

# つきし



問合せ等 ヴィステピアびえづ (27-0606)



2月

かがやき学級

2月1日(金)、鳥取短期大学の逢坂秀樹教授に「高齢者を健康に過ごすために 健康寿命を延ばそう」をテーマに、講演をしていただきました。

ご自身の介護の体験を交えながら、運動方法や生活習慣等、わかりやすくお話していただきました。

学級生も、先生の話に共感したり、笑ったり、自分の生活を見直すきっかけになる講演会でした。

## 平成31年度 かがやき学級生募集中!

かがやき学級は、おおむね60歳以上の方を対象に、学級生の自主的な活動により、親睦と日々輝きのある生活をするを目的に、年間を通じて館外研修、健康、教養などさまざまな活動をしています。

**申込先** ヴィステピアびえづ TEL 27-0606



## 第42回 村民芸能大会開催!



村内の芸達者の方々が歌、踊りなどで盛り上げます! みなさんお楽しみに!

**日時** 3月10日(日) 13:00~

**ところ** ヴィステピアびえづ ヴィステピアホール

## 3月のかがやき学級は 体験学級です

3月のかがやき学級は 笑って、泣いて、ためになる  
ゴロ画伯(松村氏)のデジタル紙芝居講座



講師 松村 宏 さん

【日時】 3月13日(水) 13時30分から

【場所】 ヴィステピアホール

今回は体験学級ですので、どなたでも参加できます。お問い合わせの上お越しください。

**日時** 3月13日(水) 13:30~14:30

**場所** ヴィステピアホール

どなたでも参加できます。お気軽にお越しください。

全講座  
終了!!

## ヴィレッジ☆カレッジ

「そうだ！ ヴィステひえづで学ぼう」を合言葉に、以下の講座を開催しました。

### ヨガで心も体もリフレッシュ

講師 ヨーガ療法士 木村智子 さん  
とき 9月23日(日)  
都合により中止しました



### お茶を使った料理をつくろう

講師 長田茶店 長田吉太郎 さん  
長田みどりさん  
とき 1月13日(日)  
お茶のカルボナーラとカレーを  
つくって楽しくいただきました。



### 絵本の世界を楽しもう ～子どもの成長と本のかかわり～

講師 山陰こどものとも社  
末宗辰彦 さん  
とき 10月28日(日)



乳幼児期から五感を通して沢山の  
刺激を受ける大切さを教わりました。

### おいしい珈琲を淹れよう

講師 丸平珈琲 金田俊平 さん  
とき 2月23日(土)  
いつものコーヒーを美味しく  
淹れるコツを楽しく教わりました。



### 陶芸で干支の置物をつくろう

講師 Ashwork 足塚由江 さん  
とき 11月10日(土)、12月1日(土) (全二回)  
粘土で世界に一つだけの猪の置物をつくりました。



## 『ひえづっこひろば』だより

3月になりました。進級・卒園と節目を迎える時期でもあり、親子共に忙しく過  
していらっしゃる家庭も多いと思います。

無理をすると生活時間にしわ寄せがきやすいものです。早寝・早起きは元気づくり  
の源です！新年度に向けて親子で取り組んでみましょう。



- ひえづっこひろばは、0歳から小学生までのお子さんと、その家族の方々に自由にご利用いただく部屋です。  
図書館ご利用の際などに、お立ち寄り下さい！
- 風船・小ぶりなビーチボールの持ち込みは可です。(貸し出しボールあります。)
- 来館されましたら利用簿にご利用者の名前をご記入ください。

【開設時間】 8:30 ~ 17:00 【利用できない日】 年末年始・健診等で使用の日

### ★3月健診事業★

- 離乳食講習会(3/7)
- 5歳児健診(3/12・26) } 対象者には個人通知にて
- 歯科健診とフッ素塗布(3/22・28の午後) } お知らせします。
- まちの保健室(3/24午前)



### ヨガグループ新規参加者募集！

いつまでも若々しく元気にすごせる心と身体づくりをお手伝いします！

**体験教室** 4月2日(火) 19:30 ~ 無料 ※当日マットの無い方は、事前に連絡をして頂くと無料でお貸しします。

**活動内容** 日 時: 毎週火曜日19:30 ~ (月末週はお休み) 場 所: ヴィステひえづ ヴィステホール  
持ち物: 動きやすい服装・ヨガマット 活動費: 2,000円  
代 表: 江見幹人(上口2区・日本ヨガ普及協会)

申込・問合せ 江見 TEL 090-8886-4192 / ヴィステひえづ TEL 27-0606

## 「国民健康保険被保険者証」を更新します

現在、使用されている国民健康保険の被保険者証(紫色・カード)は3月31日で有効期限が切れ、4月1日以降は使用できなくなります。お早目に被保険者証の交換をお願いします。  
(後期高齢者医療制度の保険証(ピンク)は、この度の交換ではありません。)

●交換開始日 3月25日(月)～

●場 所 役場福祉保健課

●持参するもの 国民健康保険被保険者証(紫色・カード)・印鑑

問合せ

役場福祉保健課

TEL 27-5952

## 3月は『自殺対策強化月間』です

3月は1年の中で最も自殺者が増加することから、国は3月を「自殺対策強化月間」と定めています。

自死は特別な人だけの問題ではありません。春は進学や就職、異動などの生活環境の変化により、体や心の調子を崩しやすい季節です。周りの大切な人たちのちょっとした変化に気づいたら、まずは声をかけてみてください。

※鳥取県では、法律名など一部の用語を除き、原則として「自殺」という言葉に代えて「自死」という言葉を用いています。

### みんなで取り組もう「いのちを支えるゲートキーパー」

悩みを抱えたとき、身近に相談できる存在がいることが大切です。

※ゲートキーパーとは悩んでいる人に気づき、声をかけ、話を聞いて、必要な支援につなげ見守る人のことです。



変化に気づく

支援先につなげる

耳を傾けねざらう

温かく見守る

相談窓口	電話番号	時間 等
鳥取県精神保健福祉センター	0857-21-3031	○月～金曜日(祝日・年末年始を除く) ○8時30分～17時15分
西部総合事務所福祉保健局	0859-31-9309 0859-38-2250	
鳥取いのちの電話	0857-21-4343	○毎日 正午～21時
自殺予防いのちの電話	0120-783-556	○毎月10日 8時～翌日8時
日吉津村役場福祉保健課	0859-27-5952	○月～金曜日(祝日・年末年始を除く) ○8時30分～17時15分 ○保健師による相談(電話・面接・訪問) ○ヴィレステひえづでは土日の相談(電話・面接)もできます
ヴィレステひえづ	0859-27-0606	

## ひえづ113ch 番組予定表 3月

放送日	番組内容
3日(日)～9日(土)	国際交流協会 フィリピン料理講習会
10日(日)～16日(土)	村民球技大会
17日(日)～23日(土)	村民芸能大会
24日(日)～30日(土)	日吉津小学校 卒業式
31日(日)～4月6日(土)	日吉津保育所 卒園式

\*番組内容は、都合により変更することもあります。

放送時間 毎週日曜日～土曜日 朝6時～深夜0時

繰り返し  
放送

番組に関する問合せ・情報提供は  
総務課 協働推進室 まで  
TEL: 27-5954 FAX: 27-0903



総務課(総務室)	27-5950	福祉保健課	27-5952	教育委員会	27-5956
総務課(協働推進室)	27-5954	建設産業課	27-5953	議会事務局	27-5957
住民課	27-5951	出納室	27-5955		

3/1	金		
2	土		
3	日	村民球技大会(バトミントン・卓球) (農業者トレーニングセンター) 開始式 8:30~	
4	月		図 健
5	火		
6	水	家族のつどい(ヴィレステひえづ) 10:00~12:00	
7	木	立候補予定者説明会(役場会議室) 10:00~ 村長/14:00~ 村議会議員 離乳食講習会(ヴィレステひえづ) 受付9:40~9:50	
8	金		子
9	土	スポーツ吹矢体験(小学校体育館) 受付 9:00~/開始 9:30~	
10	日	村民芸能大会(ヴィレステホール) 13:00~	
11	月	箕蚊屋中学校卒業式(中学校体育館) 10:00~	図 健
12	火	5歳児健診(ヴィレステひえづ健診室) 受付9:00~9:10	
13	水	消費生活相談日(役場住民課) 9:00~12:00/13:00~17:00 かがやき学級体験学級「デジタル紙芝居講座」 (ヴィレステホール) 13:30~	
14	木		
15	金	確定申告最終日(役場第1・2会議室) ノルディック・ウォーク教室 (農業者トレーニングセンター)13:30~15:00	子
16	土		
17	日		

18	月		図 健
19	火	小学校卒業式(小学校体育館) 10:00~	
20	水	行政相談・人権相談(社会福祉センター) 13:30~15:30	
21	木	春分の日	図 健
22	金	鳥取県知事期日前投票開始日(予定) (役場庁議室) 8:30~20:00 歯科健診・フッ素塗布(ヴィレステひえづ) 対象者:H25.4.2~H29.7.31生 受付12:30~12:50	子
23	土	保育所卒園式(保育所) 9:00~ クロマツ植樹(集合:海浜運動公園駐車場) 13:30~	
24	日	ヴィレステまちの保健室(健診室) 10:30~ 3月のおはなし会(ひえづっこひろば) 10:00~10:30	
25	月	5歳児健診(ヴィレステひえづ健診室) 受付9:00~9:10	図 健
26	火		
27	水		
28	木	歯科健診・フッ素塗布(ヴィレステひえづ) 対象者:H25.4.2~H29.7.31生 受付12:30~12:50	図
29	金		子
30	土	鳥取県議会議員期日前投票開始日(予定) (役場庁議室) 8:30~20:00	
31	日		
4/1	月		図 健
2	火		
3	水		

図：図書館休館日

健：健康相談健診センター休館日

子：子育て支援センター週間行事 10：30～



お誕生

長谷川<sup>えいた</sup>瑛大ちゃん(男)(保護者 稔さん・下口)  
岩田<sup>うた</sup>羽珠ちゃん(女)(保護者 悟さん・上2)  
角<sup>りょうま</sup>怜真ちゃん(男)(保護者 一道さん・今吉)  
梅林<sup>きつべい</sup>桔平ちゃん(男)(保護者 佑基さん・海川)

おくやみ

中井 種子さん(96歳・下口)  
福島 宗昭さん(64歳・上1)  
中山 和久さん(85歳・上1)

人口と世帯数

平成31年1月末現在

人口 3,558人(-1)  
男性 1,670人(+3)  
女性 1,888人(-4)  
世帯 1,207世帯(-4)

# 日吉津村 図書館通信 2019年3月号

問合せ (0859)27-0204

## イベントのご案内

### スクリーンで落語を楽しもう！

日時 3月3日(日)10:00~11:10

会場 ヴィステテひえづ ヴィステテホール

上映作品 「大落語名人会」から 「宮戸川」(春風亭正朝)・「城木屋」(桂歌丸)

### ひなまつり工作会

日時 3月3日(日)13:30~15:00

会場 ヴィステテひえづ 出会いストリート

### 3月のおはなし会

日時 3月24日(日)10:00~10:30

会場 ヴィステテひえづ ひえづっこひろば

### 3月のあたまイキイキ音読教室

日時 3月26日(火)10:00~11:00

会場 ヴィステテひえづ 第3会議室

赤ちゃんから大人までどなたでも参加できます。



## 図書館に行ってみよう⑩

### 朝日新聞「聞蔵Ⅱビジュアル」を試してみませんか？

ただいま、日吉津村図書館では朝日新聞「聞蔵Ⅱビジュアル」をご利用できます。  
(利用可能期間は6月30日まで)

#### こんなことができます！

☆1985年～現在までの記事検索「朝日新聞1985～、週刊朝日、AERA」

2005年(平成17年)11月以降は記事本文に加え、記事の切り抜きイメージも表示できます。

☆1879～1999年までの紙面イメージ検索「朝日新聞縮刷版」

・「明治・大正」「昭和戦前」「昭和戦後」「平成(～11年)」

明治創刊から平成にわたる紙面イメージをキーワードで検索でき、縮刷版感覚で検索・閲覧できます。

☆「全国の地域面」

全国37都府県の地域面の紙面イメージを収録。

発行日による検索が可能です。

おおむね1935年10月～1999年12月が収録されています。

鳥取県版は未収録・順次追加予定。



**自分史づくりに** 自分の生まれた日にどんな出来事があったのかな？

**調べものに** 調べたいキーワードを入れると、関連記事を一覧することができます。

### 3月の休館日

4日(月)・11日(月)・18日(月)・21日(木・祝)・25日(月)・28日(木)

※人のうごきは21ページのくらしのカレンダー下に掲載しています。